

İZMİR
KONAK BELEDİYESİ
2012 YILI PERFORMANS PROGRAMI



SUNUŞ:

Konak Belediyesi olarak temel değerlerimizi katılımcı, paylaşımcı, şeffaf, çevreye duyarlı, insan haklarına saygılı, turizmi gözeten, istihdam yaratan, çağdaş ve kent bilinci yüksek bir yerel yönetim hizmeti olarak belirledik.

Amacımız, bu değerler çerçevesinde; her geçen gün değişen ve gelişen toplumsal dinamiklere uyum sağlayarak sınırlarımız içinde yaşayan vatandaşlarımıza hizmet etmek.

Bu süreçte; Belediyemiz kaynaklarının en etkin şekilde kullanılmasına öncelik veriyoruz. 2012 Performans Programı da kaynaklarımızın doğru kullanılmasına zemin hazırlayan bir kılavuz kitap, yol haritası...

Gelecek yıl için önceliğimizi;

Kent kültürü ve kentlilik bilincini geliştirmek;

Çağdaş yaşam koşulları ile uyumlu kent, toplum, çevre ve hayvan sağlığı hizmeti için etkin çalışmalar yapmak;

Turizmin gelişmesine yönelik yeni cazibe merkezleri, butik müzeler oluşturmak,

Belediyemiz sınırları içindeki tarihi dokunun korunması için projeler üretmek,

Sanatsal ve kültürel etkinlikler; ilgili kurs ve sergiler ile birey mutluluğunu ve gönencini artırmak

ve belediyemize ilişkin kurum imajını güçlendirmek olarak belirledik.

Misyonumuzu yaşama geçirmede desteğini ve yol göstericiliğini hiç esirgemeyen belediye meclisi üyelerimize ve Konak'ın her yerine eşit hizmet anlayışımıza uygun hareket eden ve amacımızın yaşama geçmesini sağlayan özverili tüm belediye personelimize içtenlikle teşekkür ederim.

Sevgi ve saygılarımla

Dr. Hakan Tartan
Konak Belediye Başkanı

İÇİNDEKİLER

1. GENEL BİLGİLER

1.1. YETKİ, GÖREV VE SORUMLULUKLAR.....	1
1.2. TEŞKİLAT YAPISI.....	5
1.2.1. Organizasyon Bilgileri	
1.2.2. Organizasyon Şeması	
1.2.3. Çoğunluk Hissesi Belediyeye Ait Şirketler	
1.3. FİZİKSEL KAYNAKLAR.....	8
1.3.1. Belediyeye Ait Taşınmazlar	
1.3.2. Belediyeye Ait Araçlar	
1.3.3. Bilişim Sistemi	
1.4. İNSAN KAYNAKLARI.....	18

2. PERFORMANS BİLGİLERİ

2.1. TEMEL POLİTİKA VE ÖNCELİKLER.....	20
2.2. AMAÇ VE HEDEFLER.....	20
2.2.1. Misyon, Vizyon ve Temel Değerler	
2.2.2. Stratejik Amaçlar ve Hedefler	
2.3. PERFORMANS HEDEF VE GÖSTERGELERİ İLE FAALİYETLER.....	24
2.3.1. Performans Hedefi ve Faaliyet Maliyetleri Tabloları	
2.4. İDARENİN TOPLAM KAYNAK İHTİYACI.....	49
2.4.1. İdare Performans Tablosu	
2.4.2. Toplam Kaynak İhtiyacı Tablosu	
2.5. DİĞER HUSUSLAR.....	53

3. EKLER.....53

3.1. FAALİYETLERDEN SORUMLU HARCAMA BİRİMLERİNE İLİŞKİN TABLO	
3.2. HARCAMA KALEMLERİ İTİBARI İLE BÜTÇE TOPLAMLARI	

1. GENEL BİLGİLER

1.1. YETKİ, GÖREV ve SORUMLULUKLAR

1- Belediye Kanununa Göre Belediyelerin Yetkileri ve İmtiyazları

Belediyelerin yetkileri, 5393 sayılı Belediye Kanunu'nun "Belediyenin Yetkileri ve İmtiyazları" başlıklı 15. maddesinde aşağıdaki şekilde sıralanmıştır.

- a) Belde sakinlerinin mahallî müşterek nitelikteki ihtiyaçlarını karşılamak amacıyla her türlü faaliyet ve girişimde bulunmak.
- b) Kanunların belediyeye verdiği yetki çerçevesinde yönetmelik çıkarmak, belediye yasakları koymak ve uygulamak, kanunlarda belirtilen cezaları vermek.
- c) Gerçek ve tüzel kişilerin faaliyetleri ile ilgili olarak kanunlarda belirtilen izin veya ruhsatı vermek.
- d) Özel kanunları gereğince belediyeye ait vergi, resim, harç, katkı ve katılma paylarının tarh, tahakkuk ve tahsilini yapmak; vergi, resim ve harç dışındaki özel hukuk hükümlerine göre tahsili gereken doğal gaz, su, atık su ve hizmet karşılığı alacakların tahsilini yapmak veya yaptırmak.
- e) Müktesep haklar saklı kalmak üzere; içme, kullanma ve endüstri suyu sağlamak; atık su ve yağmur suyunun uzaklaştırılmasını sağlamak; bunlar için gerekli tesisleri kurmak, kurdurmak, işletmek ve işlettmek; kaynak sularını işletmek veya işlettmek.
- f) Toplu taşıma yapmak; bu amaçla otobüs, deniz ve su ulaşım araçları, tünel, raylı sistem dâhil her türlü toplu taşıma sistemlerini kurmak, kurdurmak, işletmek ve işlettmek.
- g) Katı atıkların toplanması, taşınması, ayrıştırılması, geri kazanımı, ortadan kaldırılması ve depolanması ile ilgili bütün hizmetleri yapmak ve yaptırmak.
- h) Mahallî müşterek nitelikteki hizmetlerin yerine getirilmesi amacıyla, belediye ve mücavir alan sınırları içerisinde taşınmaz almak, kamulaştırmak, satmak, kiralamak veya kiraya vermek, trampa etmek, tahsis etmek, bunlar üzerinde sınırlı aynî hak tesis etmek.
- i) Borç almak, bağış kabul etmek.
- j) Toptancı ve perakendeci hâlleri, otobüs terminali, fuar alanı, mezbaha, ilgili mevzuata göre yat limanı ve iskele kurmak, kurdurmak, işletmek, işlettmek veya bu yerlerin gerçek ve tüzel kişilerce açılmasına izin vermek.
- k) Vergi, resim ve harçlar dışında kalan dava konusu uyuşmazlıkların anlaşmayla tasfiyesine karar vermek.
- l) Gayrisihhî müesseseler ile umuma açık istirahat ve eğlence yerlerini ruhsatlandırmak ve denetlemek.
- m) Beldede ekonomi ve ticaretin geliştirilmesi ve kayıt altına alınması amacıyla izinsiz satış yapan seyyar satıcıları faaliyetten men etmek, izinsiz satış yapan seyyar satıcıların faaliyetten men edilmesi sonucu, cezası ödenmeyerek iki gün içinde geri alınmayan gıda maddelerini gıda bankalarına, cezası ödenmeyerek otuz gün içinde geri alınmayan gıda dışı malları yoksullara vermek.
- n) Reklam panoları ve tanıtıcı tabelalar konusunda standartlar getirmek.
- o) Gayrisihhî işyerlerini, eğlence yerlerini, halk sağlığına ve çevreye etkisi olan diğer işyerlerini kentin belirli yerlerinde toplamak; hafriyat toprağı ve moloz döküm alanlarını; sıvılaştırılmış petrol gazı (LPG) depolama sahalarını; inşaat malzemeleri, odun, kömür ve hurda depolama alanları ve satış yerlerini belirlemek; bu alan ve yerler ile taşımalarda çevre kirliliğı oluşmaması için gereken tedbirleri almak.
- p) Kara, deniz, su ve demiryolu üzerinde işletilen her türlü servis ve toplu taşıma araçları ile taksit sayılarını, bilet ücret ve tarifelerini, zaman ve güzergâhlarını belirlemek; durak yerleri ile karayolu, yol, cadde, sokak, meydan ve benzeri yerler üzerinde araç park yerlerini tespit etmek ve işletmek, işlettmek veya kiraya vermek; kanunların belediyelere verdiği trafik düzenlemesinin gerektirdiğı bütün işleri yürütmek.

- Bölümün (I) bendinde belirtilen gayrisihhî müesseselerden birinci sınıf olanların ruhsatlandırılması ve denetlenmesi, büyükşehir ve il merkez belediyeleri dışındaki yerlerde il özel idaresi tarafından yapılır.
- Belediye, 1. Bölümün (e), (f) ve (g) bentlerinde belirtilen hizmetleri Danıştayın görüşü ve İçişleri Bakanlığının kararıyla süresi kırk dokuz yılı geçmemek üzere imtiyaz yoluyla devredebilir.
- Belediye, toplu taşıma hizmetlerini imtiyaz veya tekel oluşturmayacak şekilde ruhsat vermek suretiyle yerine getirebileceği gibi toplu taşıma hatlarını kiraya verme veya Belediye Kanunu'nun 67 nci maddesindeki esaslara göre hizmet satın alma yoluyla yerine getirebilir.
- İl sınırları içinde büyükşehir belediyeleri, belediye ve mücavir alan sınırları içinde il belediyeleri ile nüfusu 10.000'i geçen belediyeler, meclis kararıyla; turizm, sağlık, sanayi ve ticaret yatırımlarının ve eğitim kurumlarının su, termal su, kanalizasyon, doğal gaz, yol ve aydınlatma gibi alt yapı çalışmalarını faiz almaksızın on yıla kadar geri ödemeli veya ücretsiz olarak yapabilir veya yaptırabilir, bunun karşılığında yapılan tesislere ortak olabilir.
- İl sınırları içinde büyükşehir belediyeleri, belediye ve mücavir alan sınırları içinde il belediyeleri ile nüfusu 10.000'i geçen belediyeler, meclis kararıyla; sağlık, eğitim, sosyal hizmet ve turizmi geliştirecek projelere İçişleri Bakanlığının onayı ile ücretsiz veya düşük bir bedelle amacı dışında kullanılmamak kaydıyla arsa tahsis edebilir.
- Belediye, belde sakinlerinin belediye hizmetleriyle ilgili görüş ve düşüncelerini tespit etmek amacıyla kamuoyu yoklaması ve araştırması yapabilir.
- Belediye mallarına karşı suç işleyenler Devlet malına karşı suç işlemiş sayılır.
- 2886 sayılı Devlet İhale Kanununun 75 inci maddesi hükümleri belediye taşınmazları hakkında da uygulanır.
- Belediyenin proje karşılığı borçlanma yoluyla elde ettiği gelirleri, şartlı bağışlar ve kamu hizmetlerinde fiilen kullanılan malları ile belediye tarafından tahsil edilen vergi, resim ve harç gelirleri haczedilemez.

2- Belediye Kanununa Göre Belediyelerin Görev ve Sorumlulukları

Belediyenin görev ve sorumlulukları ise 5393 sayılı Kanunun 14. maddesinde sıralanmıştır. Buna göre;

Belediye, mahallî müşterek nitelikte olmak şartıyla;

a) İmar, su ve kanalizasyon, ulaşım gibi kentsel alt yapı; coğrafi ve kent bilgi sistemleri; çevre ve çevre sağlığı, temizlik ve katı atık; zabıta, itfaiye, acil yardım, kurtarma ve ambulans; şehir içi trafik; defin ve mezarlıklar; ağaçlandırma, park ve yeşil alanlar; konut; kültür ve sanat, turizm ve tanıtım, gençlik ve spor; sosyal hizmet ve yardım, nikâh, meslek ve beceri kazandırma; ekonomi ve ticaretin geliştirilmesi hizmetlerini yapar veya yaptırır. Büyükşehir belediyeleri ile nüfusu 50.000'i geçen belediyeler, kadınlar ve çocuklar için koruma evleri açar.

b) Devlete ait her derecedeki okul binalarının inşaatı ile bakım ve onarımını yapabilir veya yaptırabilir, her türlü araç, gereç ve malzeme ihtiyaçlarını karşılayabilir; sağlıkla ilgili her türlü tesisi açabilir ve işletebilir; kültür ve tabiat varlıkları ile tarihî dokunun ve kent tarihi bakımından önem taşıyan mekânların ve işlevlerinin korunmasını sağlayabilir; bu amaçla bakım ve onarımını yapabilir, korunması mümkün olmayanları aslına uygun olarak yeniden inşa edebilir.

Gerektiğinde, öğrencilere, amatör spor kulüplerine malzeme verir ve gerekli desteği sağlar, her türlü amatör spor karşılaşmaları düzenler, yurt içi ve yurt dışı müsabakalarda üstün başarı gösteren veya derece alan sporculara belediye meclisi kararıyla ödül verebilir. Gıda bankacılığı yapabilir.

3- Belediye Kanununa Göre Belediyelerin Görev ve Sorumlulukları İle İlgili Diğer Hükümler

- Hizmetlerin yerine getirilmesinde öncelik sırası, belediyenin malî durumu ve hizmetin ivediliği dikkate alınarak belirlenir.
- Belediye hizmetleri, vatandaşlara en yakın yerlerde ve en uygun yöntemlerle sunulur.
- Hizmet sunumunda özürlü, yaşlı, düşkün ve dar gelirlilerin durumuna uygun yöntemler uygulanır.
- Belediyenin görev, sorumluluk ve yetki alanı belediye sınırlarını kapsar.
- Belediye meclisinin kararı ile mücavir alanlara da belediye hizmetleri götürülebilir.
- 4562 sayılı Organize Sanayi Bölgeleri Kanunu hükümleri saklıdır.
- Sivil hava ulaşımına açık havaalanları ile bu havaalanları bünyesinde yer alan tüm tesisler bu Kanunun kapsamı dışındadır.

4- 5216 sayılı Büyükşehir Belediyesi Kanunu'ndan gelen (madde:7) görevleri :

İlçe ve ilk kademe belediyelerinin görev ve yetkileri şunlardır:

- a) Kanunlarla münhasıran Büyükşehir Belediyesine verilen görevler ile birinci fıkrada sayılanlar dışında kalan görevleri yapmak ve yetkileri kullanmak.
 - b) Büyükşehir katı atık yönetim plânına uygun olarak, katı atıkları toplamak ve aktarma istasyonuna taşımak.
 - c) Sıhî işyerlerini, 2 nci ve 3 üncü sınıf gayrisıhî müesseseleri, umuma açık istirahat ve eğlence yerlerini ruhsatlandırmak ve denetlemek.
 - d) Birinci fıkrada belirtilen hizmetlerden; otopark, spor, dinlenme ve eğlence yerleri ile parkları yapmak; yaşlılar, özürllüer, kadınlar, gençler ve çocuklara yönelik sosyal ve kültürel hizmetler sunmak; mesleki eğitim ve beceri kursları açmak; sağlık, eğitim, kültür tesis ve binalarının yapım, bakım ve onarımı ile kültür ve tabiat varlıkları ve tarihî dokuyu korumak; kent tarihi bakımından önem taşıyan mekânların ve işlevlerinin geliştirilmesine ilişkin hizmetler yapmak.
 - e) Defin ile ilgili hizmetleri yürütmek.
- 4562 sayılı Organize Sanayi Bölgeleri Kanunu ile Sanayi ve Ticaret Bakanlığına ve organize sanayi bölgelerine tanınan yetki ve sorumluluklar bu Kanun kapsamı dışındadır.

5- Belediyelere Görev Veren Diğer Kanunlar

Belediye Kanununun 14 üncü maddesinin metninde sayılan görev ve yetkiler haricinde diğer mevzuatın belediyeler tevdi ettiği görevler de vardır.

Bu görevlendirme sistematik olarak Belediye Kanununa ek yapmaktan daha çok ilgili kanunlarda müstakil hükümler olarak düzenlenmiştir. Örnek vermek gerekirse;

5199 sayılı Hayvanları koruma Kanunu, 1593 sayılı Umumi Hıfzıssıhha Kanunu, 3194 sayılı İmar Kanunu, 2872 sayılı Çevre Kanunu, 775 sayılı Gecekondu Kanunu, 3621 sayılı Kıyı Kanunu, 2863 sayılı Kültür ve Tabiat Varlıklarını Koruma Kanunu, 4077 sayılı Tüketicinin korunması Hakkında Kanun, 4982 sayılı Bilgi Edinme Hakkı Kanunu, 5018 sayılı Kamu Mali Yönetimi ve Kontrol Kanunu, 3572 sayılı İş yeri Açma ve Çalışma Ruhsatlarına dair Kanun Hükümüne Kararnamenin Değiştirilerek Kabulüne Dair Kanun, 3998 sayılı Mezarlıkların Korunması Hakkında Kanun gibi birçok kanunun belediyelere görev tevdi etmiştir.

6- Belediye Yönetiminin Organları

5393 sayılı Kanuna göre belediye idaresinin organları; belediye meclisi, belediye encümeni ve belediye başkanından oluşmaktadır.

a. Belediye Meclisi

5393 sayılı Kanuna göre belediye idaresinin organları; belediye meclisi, belediye encümeni ve belediye başkanından oluşmaktadır. Belediye meclisi, belediyenin karar organıdır ve ilgili kanunda gösterilen esas ve usûllere göre seçilmiş üyelerden oluşmaktadır. Belediye meclisinin görev ve yetkileri Kanununun 18. maddesinde sayılmıştır.

b. Belediye Encümeni

Encümen, belediye başkanının başkanlığında; il belediyelerinde ve nüfusu 100.000 'in üzerindeki belediyelerde, belediye meclisinin her yıl kendi üyeleri arasından bir yıl için gizli oyla seçeceği üç üye, malî hizmetler birim amiri ve belediye başkanının birim amirleri arasından bir yıl için seçeceği iki üye olmak üzere yedi kişiden; diğer belediyelerde, belediye meclisinin her yıl kendi üyeleri arasından bir yıl için gizli oyla seçeceği iki üye, malî hizmetler birim amiri ve belediye başkanının birim amirleri arasından bir yıl için seçeceği bir üye olmak üzere beş kişiden oluşur. Bu düzenleme ile küçük ölçekli belediyelerde daha pratik bir organ oluşumu amaçlanmıştır.

c. Belediye Başkanı

Belediye başkanı, belediye idaresinin başı ve belediye tüzel kişiliğinin temsilcisidir. Belediye başkanı, görevinin devamı süresince siyasî partilerin yönetim ve denetim organlarında görev alamaz; profesyonel spor kulüplerinin başkanlığını yapamaz ve yönetiminde bulunamaz. Başkan, genel olarak belediye teşkilâtının en üst amiri sıfatıyla, belediye teşkilâtını sevk ve idare etmek, belediyenin hak ve menfaatlerini korumakla görevlidir.

1.2. TEŞKİLAT YAPISI

1.2.1. Organizasyon Bilgileri

- Belediye Meclis Üye Sayısı: 37
- Belediye Encümeni Üye Sayısı : 7
- Belediye Başkan Yardımcısı Sayısı: 7
- Toplam Çalışan Memur Sayısı: 441
- Toplam Çalışan İşçi Sayısı: 207

1.2.2. ORGANİZASYON ŞEMASI

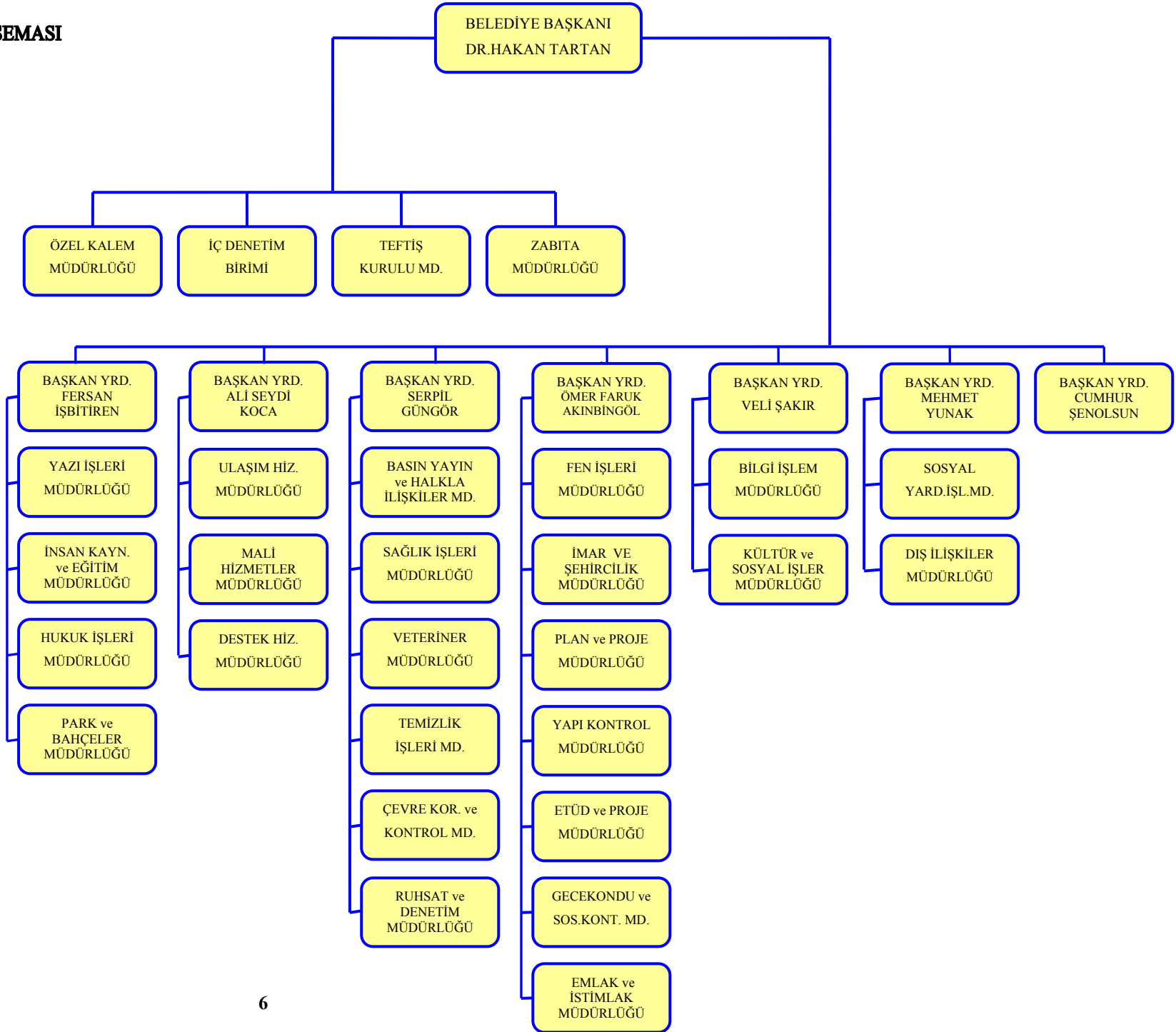

1.2.3. COĞUNLUK SERMAYESİ BELEDİYEYE AİT ŞİRKETLER

Merbel İzmir Konak Belediyesi Tur.San.Tic.A.Ş. 1993 Yılında Konak Belediyesi nin %99 hisse ortaklığı ile kurulmuş bir Anonim Şirkettir.

Hissedarları:

	<u>Hisse oranı</u>	<u>Hisse Payı</u>	<u>Sermaye miktarı</u>
Konak Belediyesi	% 99	38.850	16.511.250 TL
Karbel Ltd. Şti.	% 0,85	85	7.225 TL
İzbaş A.Ş.	% 0,05	5	425 TL
Urit Ltd. Şti.	% 0,05	5	425 TL
İzbel Ltd. Şti.	% 0,05	5	425 TL

İştirakleri

	<u>İştirak payı</u>	<u>Pay Oranı (Yüzde)</u>
Elda A.Ş	24.875,05	%0,0014
İzbel Ltd.Şti	499.975,00	% 99

Merbel İzmir Konak Belediyesi Turizm Sanayi ve Ticaret Anonim Şirketi Konak Belediyesi tarafından yapılan hizmet ihalelerine katılmakta ve belediye hizmetlerini sürdürmede katkı sağlamaktadır.

1.3. FİZİKSEL KAYNAKLAR

1.3.1. Belediyeye Ait Taşınmazlar

BELEDİYEMİZE AİT TAŞINMAZLARIN (ARSA) TABLOSU				
İLÇE ADI	TAPU MAH ADI	SAYI	YÜZÖLÇÜMÜ (M2)	EMLAK DEĞERİ
BALÇOVA	BALÇOVA	4	2.096	979.398
BALÇOVA	İNCİRALTI	3	15.436	7.213.654
BORNOVA	KAZIMDIRİK	1	131	88.463
BUCA	DUMLUPINAR	4	29.969	3.734.737
BUCA	İNÖNÜ	7	122	15.204
BUCA	KOCATEPE	4	198	24.675
BUCA	KIZILÇULLU	11	342	42.620
KARABAĞLAR	BOZYAKA	7	109	20.715
KARABAĞLAR	UZUNDERE	1	327	62.146
KONAK	FATİH	8	705	294.725
KONAK	II. SÜLEYMANİYE	42	8.955	12.976.191
KONAK	İSMETPAŞA	3	327	313.200
KONAK	I.SÜLEYMANİYE	18	1.586	1.025.990
KONAK	IV. SULTANİYE	23	823	92.022
KONAK	KURUÇAY	13	1.903	159.353
KONAK	TEMAŞALIK	1	1.161	190.497
KONAK	MEMDUHİYE	1	1.267	743.119
KONAK	MİRALİ	1	28	2.820
KONAK	GÜRÇEŞME	578	69.701	6.668.684
KONAK	GÜZELYURT	2	85	148.473
KONAK	HASANHOCA	13	195	443.806
KONAK	GÜNEY	1.388	195.107	25.713.260
KONAK	TORAMAN	1	99	13.366
KONAK	HATUNİYE	1	44	12.429
KONAK	MECİDİYE(KARATAŞ)	1	42	9.683
KONAK	ÇORAKKAPI	5	962	2.944.992
KONAK	KÜLTÜR	1	1.053	3.443.563
KONAK	GÜLTEPE	974	149.510	12.529.831
KONAK	ALSANCAK	6	505	1.171.276
KONAK	BALLIKUYU	87	10.198	1.472.970
KONAK	GÜZELYALI	10	7.384	14.150.642
KONAK	İSMET KAPTAN	4	1.685	3.715.678
KONAK	SARIHAFIZ	1	303	70.484
KONAK	KASAPHIZIR	1	33	72.103
KONAK	FAİKPAŞA	1	3.397	592.587
KONAK	İMARIYE	341	91.250	9.504.288
KONAK	UMURBEY	19	1.613	1.344.127
KONAK	AKDENİZ	1	30	89.633
KONAK	MERSİNLİ	98	8.893	5.644.289
KONAK	TEPECİK	95	17.149	7.494.273
KONAK	FEVZİPAŞA	1	6	7.825
KONAK	SALHANE	9	1.339	1.497.971
KONAK	ORHANİYE	22	20.902	32.354.669
KONAK	III. KARATAŞ	6	203	82.230
KONAK	HACİMEHMET	1	168	19.365
KONAK	II. KARANTİNA	8	7.401	5.100.513

KONAK	HALKAPINAR	6	11.049	14.555.541
KONAK	BOZYAKA	6	2.037	2.502.435
KONAK	ALİ REİS	1	625	51.925
KONAK	FETTAH	1	202	90.623
KONAK	2.AZİZİYE	837	61.506	7.088.827
KONAK	I.KARANTİNA	3	308	136.227
KONAK	I.KARATAŞ	12	4.077	1.379.932
KONAK	MAHMUDIYE	1	10	19.844
KONAK	KÖPRÜ	1	28	77.051
KONAK	I.SULTANIYE	8	350	490.980
KONAK	KOCAKAPI	46	12.670	3.705.105
KONAK	II. KARATAŞ	4	1.069	531.232
KONAK	GÖZTEPE	5	1.375	2.492.145
KONAK	KAHRAMANLAR	2	48	22.761
KONAK	AHMET AĞA	2	159	661.708
KONAK	KILCIMESCİT	1	22	5.894
KONAK	ŞEYH	2	141	22.697
KONAK	OĞUZLAR	3	135	177.132
KONAK	II. SULTANIYE	3	217	56.380
KONAK	ÜÇKUYULAR	2	168	439.615
NARLIDERE	NARLIDERE	2	2	1.498
		4.775	750.936	198.802.090,20

BELEDİYEMİZE AİT TAŞINMAZLARIN (BİNA) TABLOSU

Sıra No	İlçe adı	Tapu Cinsi	Yüz.	Hisse Yüz.	Mahalle Adı	Cadde Sokak Adı	Dış Kapı No Ek	İç Kapı No	Bina Hisse Yüz.	Bina Yüz.	Asgari Beyan
1	BALÇOVA	Hizmet Binaları	434	434,29	KORUTÜRK	GONCA SK.	3/		250,00	250,00	254730,75
2	KONAK	Hizmet Binaları	345	19,09	ALSANCAK	KIBRIS ŞEHİTLERİ	12/	11	141,00	141,00	86.388,50
3	KONAK	Hizmet Binaları	345	76,36	ALSANCAK	KIBRIS ŞEHİTLERİ	12/	3	141,00	141,00	243.283,10
4	KONAK	Hizmet Binaları	345	19,09	ALSANCAK	KIBRIS ŞEHİTLERİ	12/	4	160,00	160,00	90.982,23
5	KONAK	Hizmet Binaları	345	19,09	ALSANCAK	KIBRIS ŞEHİTLERİ	12/	5	141,00	141,00	86.388,50
6	KONAK	Hizmet Binaları	345	19,09	ALSANCAK	KIBRIS ŞEHİTLERİ	12/	6	160,00	160,00	90.982,23
7	KONAK	Hizmet Binaları	345	19,09	ALSANCAK	KIBRIS ŞEHİTLERİ	12/	7	141,00	141,00	86.388,50
8	KONAK	Hizmet Binaları	345	19,09	ALSANCAK	KIBRIS ŞEHİTLERİ	12/	8	160,00	160,00	90.982,23
9	KONAK	Hizmet Binaları	345	19,09	ALSANCAK	KIBRIS ŞEHİTLERİ	12/	9	141,00	141,00	86.388,50
10	KONAK	Hizmet Binaları	345	19,09	ALSANCAK	KIBRIS ŞEHİTLERİ	12/	10	160,00	160,00	90.982,23
11	KONAK	Hizmet Binaları	345	19,09	ALSANCAK	KIBRIS ŞEHİTLERİ	12/	12	160,00	160,00	90.982,23
12	KONAK	Düğün, Tören ve Konferans Salonları	345	19,09	ALSANCAK	KIBRIS ŞEHİTLERİ	12/	13	264,00	264,00	116.126,85
13	BALÇOVA	Kamu Konutları	414	29,71	ONUR	YEŞİLCAMİİ SOK	54/	5	99,00	99,00	34386,88
14	BALÇOVA	Kamu Konutları	469	23	FEVZİ ÇAKMAK	DEMİRCİ EFE SK	5/	16	105,00	105,00	32493,67
15	BALÇOVA	Kamu Konutları	245	41	TELEFERİK	AYŞE SELEN AYLA	17/	4	166,00	166,00	56288,7
16	BALÇOVA	Kamu Konutları	430	40	ÇETİN EMEÇ	ŞÜKRÜ KANATLI	12/	12	135,00	135,00	46651,16
17	BALÇOVA	Kamu Konutları	414	29,71	ONUR	YEŞİL CAMİİ SOK	54/	6	88,00	88,00	33566,78

18	BALÇOVA	Kamu Konutları	469	23	FEVZİ ÇAKMAK	DEMİRCİ EFE SK	5/	17	109,00	109,00	33322,05
19	GAZİEMİR	Kamu Konutları	1117	63,83	9 EYLÜL	334	3/	4	120,00	120,00	28.270
20	KONAK	Kamu Konutları	253	30	ÇANKAYA	137	52/	1	122,00	122,00	49.541,35
21	KONAK	Kamu Konutları	89	21,33	KOCATEPE	EŞREFPAŞA	387/	5	110,00	110,00	59.548,06
22	KONAK	Kamu Konutları	697	58,93	GÜNEŞLİ	529/1	26/	16	95,00	95,00	114.489,03
23	KONAK	Kamu Konutları	181	15,82	ALSANCAK	1472	20/	7	59,00	59,00	30.010,86
24	KONAK	Kamu Konutları	214	21,35	GÜNEŞLİ	456	77/	2	94,00	94,00	29.776,94
25	KONAK	Kamu Konutları	89	21,67	KOCATEPE	556	14/	6	110,00	110,00	29.437,37
26	KONAK	Kamu Konutları	697	58,93	GÜNEŞLİ	529/1	26/	19	95,00	95,00	114.489,03
27	KONAK	Kamu Konutları	253	24	ÇANKAYA	137	52/	2	95,00	95,00	38.986,94
28	NARLIDER	Kamu Konutları	670	76	YENİ KALE	KORKMAZ SK.	6/	5	138,00	138,00	86113,79
29	KONAK	Diğer Konutlar	342	5,7	EGE	1517	126/	20	65,00	65,00	11.504,74
30	KONAK	Diğer Konutlar	225	14,06	EGE	1517/2	48/	11	65,00	65,00	10.972,01
31	KONAK	Diğer Konutlar	225	14,06	EGE	1517/2	48/	15	65,00	65,00	10.972,01
32	KONAK	Diğer Konutlar	342	5,7	EGE	1517	126/	19	65,00	65,00	11.504,74
33	KONAK	Diğer Konutlar	342	17,1	EGE	1517	126/	8	65,00	65,00	14.322,37
34	KONAK	Diğer Konutlar	342	17,1	EGE	1517	126/	9	65,00	65,00	14.322,37
35	KONAK	Diğer Konutlar	342	17,1	EGE	1517	126/	10	65,00	65,00	14.322,37
36	KONAK	Diğer Konutlar	342	17,1	EGE	1517	126/	11	65,00	65,00	14.322,37
37	KONAK	Diğer Konutlar	342	17,1	EGE	1517	126/	12	65,00	65,00	14.322,37
38	KONAK	Diğer Konutlar	342	17,1	EGE	1517	126/	13	65,00	65,00	14.322,37
39	KONAK	Diğer Konutlar	342	17,1	EGE	1517	126/	14	65,00	65,00	14.322,37
40	KONAK	Diğer Konutlar	342	17,1	EGE	1517	126/	15	65,00	65,00	14.322,37
41	KONAK	Diğer Konutlar	342	17,1	EGE	1517	126/	16	65,00	65,00	14.322,37
42	KONAK	Diğer Konutlar	342	17,1	EGE	1517	126/	17	65,00	65,00	14.322,37
43	KONAK	Diğer Konutlar	342	17,1	EGE	1517	126/	18	65,00	65,00	14.322,37
44	KONAK	Diğer Konutlar	342	5,7	EGE	1517	126/	21	65,00	65,00	11.504,74
45	KONAK	Diğer Konutlar	342	5,7	EGE	1517	126/	22	65,00	65,00	11.504,74
46	KONAK	Diğer Konutlar	342	5,7	EGE	1517	126/	23	65,00	65,00	11.504,74
47	KONAK	Diğer Konutlar	342	5,7	EGE	1517	126/	24	65,00	65,00	11.504,74
48	KONAK	Diğer Konutlar	324	4,63	EGE	1517	130/	19	65,00	65,00	11.240,28
49	KONAK	Diğer Konutlar	324	4,63	EGE	1517	130/	20	65,00	65,00	11.240,28
50	KONAK	Diğer Konutlar	324	4,63	EGE	1517	130/	21	65,00	65,00	11.240,28
51	KONAK	Diğer Konutlar	324	4,63	EGE	1517	130/	22	65,00	65,00	11.240,28
52	KONAK	Diğer Konutlar	324	4,63	EGE	1517	130/	23	65,00	65,00	11.240,28
53	KONAK	Diğer Konutlar	324	4,63	EGE	1517	130/	24	65,00	65,00	11.240,28
54	KONAK	Diğer Konutlar	181	15,82	ALSANCAK	1472	20/	8	13,11	59,00	30.010,86
55	KONAK	Diğer Konutlar	342	17,1	EGE	1517	126/	1	65,00	65,00	14.322,37
56	KONAK	Diğer Konutlar	342	17,1	EGE	1517	126/	2	65,00	65,00	14.322,37

57	KONAK	Diğer Konutlar	342	17,1	EGE	1517	126/	3	65,00	65,00	14.322,37
58	KONAK	Diğer Konutlar	342	17,1	EGE	1517	126/	4	65,00	65,00	14.322,37
59	KONAK	Diğer Konutlar	342	17,1	EGE	1517	126/	5	65,00	65,00	14.322,37
60	KONAK	Diğer Konutlar	342	17,1	EGE	1517	126/	6	65,00	65,00	14.322,37
61	KONAK	Diğer Konutlar	342	17,1	EGE	1517	126/	7	65,00	65,00	14.322,37
62	KONAK	Dükkan ve İşyeri	342	5,36	EGE	1517	128/	21	10,00	10,00	3.144,58
63	KONAK	Dükkan ve İşyeri	4	4	KONAK	872	137/		2,77	2,77	7.515,10
64	KONAK	İdare Binaları	0,01	0,01	İSMET KAPTAN	9 EYLÜL	11/		5.141,00	5.141,00	1.096.734,93
65	KONAK	İdare Binaları	0,01	0,01	İSMET KAPTAN	9 EYLÜL	6/		4.892,00	4.892,00	834.892,40
66	BALÇOVA	Hizmet Binaları	0,01	0,01	BAHÇELERARASI	MİTHATPAŞA CD	1242/		82,00	82,00	22383,54
67	BALÇOVA	Hizmet Binaları	0,01	0,01	BAHÇELERARASI	MİTHATPAŞA CD	1242/A		14,00	14,00	3821,58
68	KONAK	Hizmet Binaları	0,01	0,01	ALTINORDU	967	16/		137,00	137,00	212,98
69	KONAK	Hizmet Binaları	0,01	0,01	KONAK	ŞEHİT FETHİBEY	2/		260,00	1.300,00	251.446,20
70	KONAK	Hizmet Binaları	0,01	0,01	ÇINARTEPE	GÜNEŞ	65/		1.475,00	1.475,00	276.020,44
71	KONAK	Hizmet Binaları	0,01	0,01	YENİDOĞAN	1139	32/		190,00	190,00	2.508,57
72	KONAK	Hizmet Binaları	0,01	0,01	AKINCI	1298	14/		375,00	375,00	550,13
73	KONAK	Hizmet Binaları	0,01	0,01	İSMET PAŞA	3660/1	3/		355,00	355,00	66.432,04
74	KONAK	Hizmet Binaları	0,01	0,01	AKIN SİMAV	269	12/		182,00	182,00	267,05
75	KONAK	Hizmet Binaları	0,01	0,01	SAKARYA	821	23/		164,50	164,50	241,25
76	KONAK	Hizmet Binaları	0,01	0,01	UMURBEY	1522	3/		180,00	180,00	11.252,70
77	KONAK	Hizmet Binaları	0,01	0,01	MURAT REİS	242	30/		100,00	100,00	21.208,35
78	KONAK	Hizmet Binaları	0,01	0,01	ANADOLU	YENİ PLEVNE	18/		610,00	610,00	123.282,89
79	KONAK	Hizmet Binaları	0,01	0,01	KÜÇÜKADA	GÜRÇEŞME	86/2		1.781,00	1.781,00	407.938,37
80	KONAK	İbadet Amaçlı Yapılar	0,01	0,01	EMİR SULTAN	1192	12/		87,00	87,00	21.620,82
81	BUCA	Atölyeler	0,01	0,01	MUSTAFA KEMAL	İSMAİL SİVRİ BUL.	/		500,00	500,00	73443,75
82	KONAK	Veteriner Klinikleri ve Hayvan Has.	0,01	0,01	HALKAPINAR	1201	6/		1.267,00	1.267,00	268.709,79
83	KONAK	Yurt ve Pansiyonlar	0,01	0,01	TINAZTEPE	EŞREFPAŞA	267/		1.822,00	1.822,00	579.236,13
84	KONAK	Müzeler, Sanat Galerileri	0,01	0,01	FATİH	HALİL RIFATPAŞA	31/		114,00	114,00	17.066,48
85	KONAK	Kurs Merkezleri	0,01	0,01	Ş. NEDİM TUĞALT	843	50/		150,00	150,00	11.608,80
86	KONAK	Kurs Merkezleri	0,01	0,01	SELÇUK	EŞREFPAŞA	213/		476,00	476,00	89.075,07
87	KONAK	Kurs Merkezleri	0,01	0,01	TÜRKYILMAZ	442	73/		303,00	303,00	55.106,97
88	KONAK	Sinema, Tiyatro ve Opera v.b. Salonları	0,01	0,01	GÜZELYALI	38	14/		2.872,00	2.872,00	767.900,76
89	KONAK	Diğer Konutları	0,01	0,01	YENİŞEHİR	1247	34/		40,00	40,00	8.915,40
90	KONAK	Diğer Konutları	0,01	0,01	YENİŞEHİR	1247	34/A		40,00	40,00	8.915,40
91	KONAK	Diğer Konutları	0,01	0,01	YENİŞEHİR	1247	36/		40,00	40,00	8.915,40

92	KONAK	Diğer Konutları	0,01	0,01	YENİŞEHİR	1247	36/A		40,00	40,00	8.915,40
93	KONAK	Diğer Konutları	0,01	0,01	YENİŞEHİR	1263	26/A		40,00	40,00	8.915,40
94	KONAK	Diğer Konutları	0,01	0,01	YENİŞEHİR	1263	24/		40,00	40,00	8.915,40
95	KONAK	Diğer Konutları	0,01	0,01	YENİŞEHİR	1263	24/A		40,00	40,00	8.915,40
96	KONAK	Diğer Konutları	0,01	0,01	YENİŞEHİR	1263	26/		40,00	40,00	8.915,40
97	KONAK	Diğer Konutları	0,01	0,01	YENİŞEHİR	1263	28/		40,00	40,00	8.915,40
98	KONAK	Diğer Konutları	0,01	0,01	YENİŞEHİR	1194	35/		40,00	40,00	8.915,40
99	KONAK	Diğer Konutları	0,01	0,01	YENİŞEHİR	1194	33/		40,00	40,00	8.915,40
100	KONAK	Diğer Konutları	0,01	0,01	YENİŞEHİR	1194	33/A		40,00	40,00	8.915,40
101	KONAK	Diğer Konutları	0,01	0,01	YENİŞEHİR	1194	31/		40,00	40,00	8.915,40
102	KONAK	Diğer Konutları	0,01	0,01	YENİŞEHİR	1194	31/A		40,00	40,00	8.915,40
103	KONAK	Diğer Konutları	0,01	0,01	YENİŞEHİR	1194	29/		40,00	40,00	8.915,40
104	KONAK	Diğer Konutları	0,01	0,01	YENİŞEHİR	1194	29/A		40,00	40,00	8.915,40
105	KONAK	Diğer Konutları	0,01	0,01	YENİŞEHİR	1194	27/		40,00	40,00	8.915,40
106	KONAK	Diğer Konutları	0,01	0,01	YENİŞEHİR	1194	27/A		40,00	40,00	8.915,40
107	KONAK	Diğer Konutları	0,01	0,01	YENİŞEHİR	1194	25/		40,00	40,00	8.915,40
108	KONAK	Diğer Konutları	0,01	0,01	YENİŞEHİR	1194	25/A		40,00	40,00	8.915,40
109	KONAK	Diğer Konutları	0,01	0,01	YENİŞEHİR	1262	25/		40,00	40,00	8.915,40
110	KONAK	Diğer Konutları	0,01	0,01	YENİŞEHİR	1262	25/A		40,00	40,00	8.915,40
111	KONAK	Diğer Konutları	0,01	0,01	YENİŞEHİR	1262	14/		40,00	40,00	8.915,40
112	KONAK	Diğer Konutları	0,01	0,01	YENİŞEHİR	1262	14/A		40,00	40,00	8.915,40
113	KONAK	Diğer Konutları	0,01	0,01	YENİŞEHİR	1247	24/		40,00	40,00	8.915,40
114	KONAK	Diğer Konutları	0,01	0,01	YENİŞEHİR	1247	23/		40,00	40,00	8.915,40
115	KONAK	Diğer Konutları	0,01	0,01	YENİŞEHİR	1247	23/A		40,00	40,00	8.915,40
116	KONAK	Diğer Konutları	0,01	0,01	YENİŞEHİR	1262	12/		40,00	40,00	8.915,40
117	KONAK	Diğer Konutları	0,01	0,01	YENİŞEHİR	1262	12/A		40,00	40,00	8.915,40
118	KONAK	Diğer Konutları	0,01	0,01	YENİŞEHİR	1262	10/		40,00	40,00	8.915,40
119	KONAK	Diğer Konutları	0,01	0,01	YENİŞEHİR	1262	10/A		40,00	40,00	8.915,40
120	KONAK	Diğer Konutları	0,01	0,01	YENİŞEHİR	1262	8/		40,00	40,00	8.915,40
121	KONAK	Diğer Konutları	0,01	0,01	YENİŞEHİR	1262	8/A		40,00	40,00	8.915,40
122	KONAK	Diğer Konutları	0,01	0,01	YENİŞEHİR	1247	26/A		40,00	40,00	8.915,40
123	KONAK	Diğer Konutları	0,01	0,01	YENİŞEHİR	1247	26/		40,00	40,00	8.915,40
124	KONAK	Diğer Konutları	0,01	0,01	YENİŞEHİR	1262	23/		40,00	40,00	8.915,40
125	KONAK	Diğer Konutları	0,01	0,01	YENİŞEHİR	1262	23/A		40,00	40,00	8.915,40
126	KONAK	Diğer Konutları	0,01	0,01	YENİŞEHİR	1247	28/		40,00	40,00	8.915,40
127	KONAK	Diğer Konutları	0,01	0,01	YENİŞEHİR	1247	28/A		40,00	40,00	8.915,40
128	KONAK	Diğer Konutları	0,01	0,01	YENİŞEHİR	1247	30/		40,00	40,00	8.915,40
129	KONAK	Diğer Konutları	0,01	0,01	YENİŞEHİR	1247	30/A		40,00	40,00	8.915,40
130	KONAK	Diğer Konutları	0,01	0,01	YENİŞEHİR	1247	32/		40,00	40,00	8.915,40

131	KONAK	Diğer Konutları	0,01	0,01	YENİŞEHİR	1247	32/A		40,00	40,00	8.915,40
132	KONAK	Diğer Konutları	0,01	0,01	YENİŞEHİR	1247	24/A		40,00	40,00	8.915,40
133	KONAK	Diğer Konutları	0,01	0,01	KILIÇ REİS	281	22/		70,00	70,00	13.590,68
134	BALÇOVA	Dükkan ve İşyeri	0,01	0,01	BAHÇELERARASI	MİTHATPAŞA CD	1242/C		9,00	9,00	2456,73
135	KONAK	Dükkan ve İşyeri	0,01	0,01	YENİDOĞAN	1137	5/C		82,94	82,94	24.149,47
136	KONAK	Dükkan ve İşyeri	0,01	0,01	YENİDOĞAN	1137	5/D		82,94	82,94	24.149,47
137	KONAK	Dükkan ve İşyeri	0,01	0,01	YENİDOĞAN	1137	5/E		83,84	83,84	24.411,53
138	KONAK	Dükkan ve İşyeri	0,01	0,01	YENİDOĞAN	1137	5/F		84,56	84,56	24.621,17
139	KONAK	Dükkan ve İşyeri	0,01	0,01	YENİDOĞAN	1137	5/G		84,56	84,56	24.621,17
140	KONAK	Dükkan ve İşyeri	0,01	0,01	YENİDOĞAN	1137	5/H		84,56	84,56	24.621,17
141	KONAK	Dükkan ve İşyeri	0,01	0,01	YENİDOĞAN	1137	5/I		84,56	84,56	24.621,17
142	KONAK	Dükkan ve İşyeri	0,01	0,01	YENİDOĞAN	1137	5/J		82,94	82,94	24.149,47
143	KONAK	Dükkan ve İşyeri	0,01	0,01	YENİDOĞAN	1137	5/K		86,78	86,78	25.267,56
144	KONAK	Dükkan ve İşyeri	0,01	0,01	YENİDOĞAN	1137	5/L		86,78	86,78	25.267,56
145	KONAK	Dükkan ve İşyeri	0,01	0,01	YENİDOĞAN	1137	5/M		84,38	84,38	24.568,76
146	KONAK	Dükkan ve İşyeri	0,01	0,01	YENİDOĞAN	1137	5/N		84,38	84,38	24.568,76
147	KONAK	Dükkan ve İşyeri	0,01	0,01	YENİDOĞAN	1137	5/O		84,38	84,38	24.568,76
148	KONAK	Dükkan ve İşyeri	0,01	0,01	YENİDOĞAN	1137	5/P		82,94	82,94	24.149,47
149	KONAK	Dükkan ve İşyeri	0,01	0,01	YENİDOĞAN	1137	5/R		82,94	82,94	24.149,47
150	KONAK	Dükkan ve İşyeri	0,01	0,01	YENİDOĞAN	1137	5/S		82,94	82,94	24.149,47
151	KONAK	Dükkan ve İşyeri	0,01	0,01	YENİDOĞAN	1137	5/T		82,94	82,94	24.149,47
152	KONAK	Dükkan ve İşyeri	0,01	0,01	YENİDOĞAN	1137	5/U		84,38	84,38	24.568,76
153	KONAK	Dükkan ve İşyeri	0,01	0,01	YENİDOĞAN	1137	5/V		84,38	84,38	24.568,76
154	KONAK	Dükkan ve İşyeri	0,01	0,01	YENİDOĞAN	1137	5/Y		84,38	84,38	24.568,76
155	KONAK	Dükkan ve İşyeri	0,01	0,01	YENİDOĞAN	1137	5/Z		86,78	86,78	25.267,56
156	KONAK	Dükkan ve İşyeri	0,01	0,01	YENİDOĞAN	1137	9/		85,49	85,49	24.891,95
157	KONAK	Dükkan ve İşyeri	0,01	0,01	YENİDOĞAN	1137	9/A		82,08	82,08	23.899,07
158	KONAK	Dükkan ve İşyeri	0,01	0,01	YENİDOĞAN	1137	9/B		84,56	84,56	24.621,17
159	KONAK	Dükkan ve İşyeri	0,01	0,01	YENİDOĞAN	1137	9/C		84,56	84,56	24.621,17
160	KONAK	Dükkan ve İşyeri	0,01	0,01	YENİDOĞAN	1137	9/D		84,56	84,56	24.621,17
161	KONAK	Dükkan ve İşyeri	0,01	0,01	YENİDOĞAN	1137	9/E		84,56	84,56	24.621,17
162	KONAK	Dükkan ve İşyeri	0,01	0,01	YENİDOĞAN	1137	9/F		84,56	84,56	24.621,17
163	KONAK	Dükkan ve İşyeri	0,01	0,01	YENİDOĞAN	1137	9/G		82,94	82,94	24.149,47
164	KONAK	Dükkan ve İşyeri	0,01	0,01	YENİDOĞAN	1137	9/H		82,94	82,94	24.149,47
165	KONAK	Dükkan ve İşyeri	0,01	0,01	YENİDOĞAN	1137	9/I		82,94	82,94	24.149,47
166	KONAK	Dükkan ve İşyeri	0,01	0,01	YENİDOĞAN	1137	9/J		82,94	82,94	24.149,47
167	KONAK	Dükkan ve İşyeri	0,01	0,01	YENİDOĞAN	1137	9/K		85,20	85,20	24.807,51
168	KONAK	Dükkan ve İşyeri	0,01	0,01	YENİDOĞAN	1137	9/L		86,78	86,78	25.267,56
169	KONAK	Dükkan ve İşyeri	0,01	0,01	YENİDOĞAN	1137	9/M		84,38	84,38	24.568,76

170	KONAK	Dükkan ve İşyeri	0,01	0,01	YENİDOĞAN	1137	9/N		84,38	84,38	24.568,76
171	KONAK	Dükkan ve İşyeri	0,01	0,01	YENİDOĞAN	1137	9/O		84,38	84,38	24.568,76
172	KONAK	Dükkan ve İşyeri	0,01	0,01	YENİDOĞAN	1137	9/P		82,94	82,94	24.149,47
173	KONAK	Dükkan ve İşyeri	0,01	0,01	YENİDOĞAN	1137	9/R		82,94	82,94	24.149,47
174	KONAK	Dükkan ve İşyeri	0,01	0,01	YENİDOĞAN	1137	9/S		82,94	82,94	24.149,47
175	KONAK	Dükkan ve İşyeri	0,01	0,01	YENİDOĞAN	1137	9/T		82,94	82,94	24.149,47
176	KONAK	Dükkan ve İşyeri	0,01	0,01	YENİDOĞAN	1137	9/U		84,38	84,38	24.568,76
177	KONAK	Dükkan ve İşyeri	0,01	0,01	YENİDOĞAN	1137	9/V		84,38	84,38	24.568,76
178	KONAK	Dükkan ve İşyeri	0,01	0,01	YENİDOĞAN	1137	9/Y		84,38	84,38	24.568,76
179	KONAK	Dükkan ve İşyeri	0,01	0,01	YENİDOĞAN	1137	9/Z		85,42	85,42	24.871,57
180	KONAK	Dükkan ve İşyeri	0,01	0,01	YENİDOĞAN	1137	11/		67,00	67,00	19.508,26
181	KONAK	Dükkan ve İşyeri	0,01	0,01	YENİDOĞAN	1137	3/11		104,70	104,70	30.476,55
182	KONAK	Dükkan ve İşyeri	0,01	0,01	YENİDOĞAN	1137	3/12		77,87	77,87	22.673,25
183	KONAK	Dükkan ve İşyeri	0,01	0,01	YENİDOĞAN	1137	3/13		80,51	80,51	23.441,94
184	KONAK	Dükkan ve İşyeri	0,01	0,01	YENİDOĞAN	1137	3/14		106,40	106,40	30.991,92
185	KONAK	Dükkan ve İşyeri	0,01	0,01	YENİDOĞAN	1138/1	4/A		82,94	82,94	24.149,47
186	KONAK	Dükkan ve İşyeri	0,01	0,01	YENİDOĞAN	1138/1	4/		85,25	85,25	24.822,07
187	KONAK	Dükkan ve İşyeri	0,01	0,01	YENİDOĞAN	1138/1	4/B		82,94	82,94	24.149,47
188	KONAK	Dükkan ve İşyeri	0,01	0,01	YENİDOĞAN	1138/1	4/D		82,94	82,94	24.149,47
189	KONAK	Dükkan ve İşyeri	0,01	0,01	YENİDOĞAN	1138/1	4/C		82,94	82,94	24.149,47
190	KONAK	Dükkan ve İşyeri	0,01	0,01	YENİDOĞAN	1138/1	4/E		82,94	82,94	24.149,47
191	KONAK	Dükkan ve İşyeri	0,01	0,01	YENİDOĞAN	1138/1	4/F		84,56	84,56	24.621,17
192	KONAK	Dükkan ve İşyeri	0,01	0,01	YENİDOĞAN	1138/1	4/G		82,94	82,94	24.149,47
193	KONAK	Dükkan ve İşyeri	0,01	0,01	YENİDOĞAN	1138/1	4/H		82,94	82,94	24.149,47
194	KONAK	Dükkan ve İşyeri	0,01	0,01	YENİDOĞAN	1138/1	4/I		82,94	82,94	24.149,47
195	KONAK	Dükkan ve İşyeri	0,01	0,01	YENİDOĞAN	1138/1	4/J		82,94	82,94	24.149,47
196	KONAK	Dükkan ve İşyeri	0,01	0,01	YENİDOĞAN	1138/1	4/K		86,98	86,98	25.325,79
197	KONAK	Dükkan ve İşyeri	0,01	0,01	YENİDOĞAN	1138/1	4/L		86,78	86,78	25.267,56
198	KONAK	Dükkan ve İşyeri	0,01	0,01	YENİDOĞAN	1138/1	4/M		83,66	83,66	24.359,11
199	KONAK	Dükkan ve İşyeri	0,01	0,01	YENİDOĞAN	1138/1	4/N		84,38	84,38	24.568,76
200	KONAK	Dükkan ve İşyeri	0,01	0,01	YENİDOĞAN	1138/1	4/O		84,38	84,38	24.568,76
201	KONAK	Dükkan ve İşyeri	0,01	0,01	YENİDOĞAN	1138/1	4/P		82,94	82,94	24.149,47
202	KONAK	Dükkan ve İşyeri	0,01	0,01	YENİDOĞAN	1138/1	4/R		82,94	82,94	24.149,47
203	KONAK	Dükkan ve İşyeri	0,01	0,01	YENİDOĞAN	1138/1	4/S		82,94	82,94	24.149,47
204	KONAK	Dükkan ve İşyeri	0,01	0,01	YENİDOĞAN	1138/1	4/T		82,94	82,94	24.149,47
205	KONAK	Dükkan ve İşyeri	0,01	0,01	YENİDOĞAN	1138/1	4/U		84,38	84,38	24.568,76
206	KONAK	Dükkan ve İşyeri	0,01	0,01	YENİDOĞAN	1138/1	4/V		84,38	84,38	24.568,76
207	KONAK	Dükkan ve İşyeri	0,01	0,01	YENİDOĞAN	1138/1	4/Y		84,38	84,38	24.568,76
208	KONAK	Dükkan ve İşyeri	0,01	0,01	GÜNEŞLİ	520/2	15/		120,00	120,00	2.859,48

209	KONAK	Dükkan ve İşyeri	0,01	0,01	YENİDOĞAN	1138/1	4/Z		86,78	86,78	25.267,56
210	KONAK	Dükkan ve İşyeri	0,01	0,01	YENİDOĞAN	1138/1	8/		85,49	85,49	24.891,95
211	KONAK	Dükkan ve İşyeri	0,01	0,01	YENİDOĞAN	1138/1	8/A		82,08	82,08	23.899,07
212	KONAK	Dükkan ve İşyeri	0,01	0,01	YENİDOĞAN	1138/1	8/B		84,56	84,56	24.621,17
213	KONAK	Dükkan ve İşyeri	0,01	0,01	YENİDOĞAN	1138/1	8/C		84,56	84,56	24.621,17
214	KONAK	Dükkan ve İşyeri	0,01	0,01	YENİDOĞAN	1138/1	8/D		84,56	84,56	24.621,17
215	KONAK	Dükkan ve İşyeri	0,01	0,01	YENİDOĞAN	1138/1	8/E		84,56	84,56	24.621,17
216	KONAK	Dükkan ve İşyeri	0,01	0,01	YENİDOĞAN	1138/1	8/F		84,56	84,56	24.621,17
217	KONAK	Dükkan ve İşyeri	0,01	0,01	YENİDOĞAN	1138/1	8/G		82,94	82,94	24.149,47
218	KONAK	Dükkan ve İşyeri	0,01	0,01	YENİDOĞAN	1138/1	8/H		82,94	82,94	24.149,47
219	KONAK	Dükkan ve İşyeri	0,01	0,01	YENİDOĞAN	1138/1	8/I		82,94	82,94	24.149,47
220	KONAK	Dükkan ve İşyeri	0,01	0,01	YENİDOĞAN	1138/1	8/J		82,94	82,94	24.149,47
221	KONAK	Dükkan ve İşyeri	0,01	0,01	YENİDOĞAN	1138/1	8/K		85,20	85,20	24.807,51
222	KONAK	Dükkan ve İşyeri	0,01	0,01	YENİDOĞAN	1138/1	8/L		86,78	86,78	25.267,56
223	KONAK	Dükkan ve İşyeri	0,01	0,01	YENİDOĞAN	1138/1	8/M		84,38	84,38	24.568,76
224	KONAK	Dükkan ve İşyeri	0,01	0,01	YENİDOĞAN	1138/1	8/N		84,38	84,38	24.568,76
225	KONAK	Dükkan ve İşyeri	0,01	0,01	YENİDOĞAN	1138/1	8/O		84,38	84,38	24.568,76
226	KONAK	Dükkan ve İşyeri	0,01	0,01	YENİDOĞAN	1138/1	8/P		82,94	82,94	24.149,47
227	KONAK	Dükkan ve İşyeri	0,01	0,01	YENİDOĞAN	1138/1	8/R		82,94	82,94	24.149,47
228	KONAK	Dükkan ve İşyeri	0,01	0,01	YENİDOĞAN	1138/1	8/S		82,94	82,94	24.149,47
229	KONAK	Dükkan ve İşyeri	0,01	0,01	YENİDOĞAN	1138/1	8/T		82,94	82,94	24.149,47
230	KONAK	Dükkan ve İşyeri	0,01	0,01	YENİDOĞAN	1138/1	8/U		84,38	84,38	24.568,76
231	KONAK	Dükkan ve İşyeri	0,01	0,01	YENİDOĞAN	1138/1	8/V		84,38	84,38	24.568,76
232	KONAK	Dükkan ve İşyeri	0,01	0,01	YENİDOĞAN	1138/1	8/Y		84,36	84,36	24.562,93
233	KONAK	Dükkan ve İşyeri	0,01	0,01	YENİDOĞAN	1138/1	8/Z		85,30	85,30	24.836,63
234	KONAK	Dükkan ve İşyeri	0,01	0,01	YENİDOĞAN	1138/1	5/		85,20	85,20	24.807,51
235	KONAK	Dükkan ve İşyeri	0,01	0,01	YENİDOĞAN	1138/1	5/A		82,94	82,94	24.149,47
236	KONAK	Dükkan ve İşyeri	0,01	0,01	YENİDOĞAN	1138/1	5/B		82,94	82,94	24.149,47
237	KONAK	Dükkan ve İşyeri	0,01	0,01	KONAK	871	19/	68	14,45	14,45	220,89
238	KONAK	Dükkan ve İşyeri	0,01	0,01	KONAK	871	17/1		4,90	4,90	74,90
239	BALÇOVA	Umuma Ait Binalar	0,01	0,01	BAHÇELERARASI	MİTHATPAŞA CD	1242/B		46,50	46,50	12693,11
240	KONAK	Umuma Ait Binalar	0,01	0,01	GÜZELYALI	39	4/		30,00	30,00	7.734,15
241	KONAK	Umuma Ait Binalar	0,01	0,01	MİMAR SİNAN	1421	72/		38,00	38,00	9.246,84
242	KONAK	Umuma Ait Binalar	0,01	0,01	İSMET KAPTAN	ŞEVKET ÖZÇELİK	42		18,00	18,00	1.308,09
TOPLAM										10.610.959,45	

1.3.2. Belediyeye Ait Araçlar

MEVCUT TAŞITLAR LİSTESİ (T - 2)		
Sıra No	Taşıtın Cinsi	SAYI
T2	BİNEK OTOMOBİL	8
T5	MİNİBÜS (SÜRÜCÜ DAHİL EN FAZLA 15 KİŞİLİK)	8
T7	PİCK-UP (KAMYONET, ŞOFÖR DAHİL 3 VEYA 6 KİŞİLİK)	27
T9	PANEL	1
T10	MİDİBÜS (SÜRÜCÜ DAHİL EN FAZLA 26 KİŞİLİK)	1
T11	OTOBÜS (SÜRÜCÜ DAHİL EN AZ 27 KİŞİLİK)	1
T12	KAMYON ŞASI - KABİN TAM YÜKLÜ AĞIRLIK EN AZ 3501 KG.	26
T13	KAMYON ŞASI - KABİN TAM YÜKLÜ AĞIRLIK EN AZ 12000 KG.	24
T14	KAMYON ŞASI - KABİN TAM YÜKLÜ AĞIRLIK EN AZ 17000 KG.	28
T15	AMBULANS (TIBBİ DONANIMLI)	2
T22	DİĞER TAŞITLAR	7
TOPLAM		133

1.3.3. Bilişim Sistemi

Konak Belediyesi, kurumsal faaliyetlerini yerine getirmede bilişim teknolojilerinden ve çağdaş yönetim tekniklerinden en üst seviyede yararlanmaya özen göstermektedir. Ayrıca başta İzmir Büyükşehir Belediyesi olmak üzere birçok kamu kurum ve kuruluşu ile yapılan protokol ve işbirlikleri ile bilişim kaynakları paylaşımı ve entegrasyonu sağlanmaya çalışılmaktadır.

Müdürlük	Yeni Yapı	Eski Yapı
BASIN YAYIN VE HALKLA İLİŞKİLER MÜDÜRLÜĞÜ	Demirbaş, Ayniyat, Evrak Kayıt, Hemşehri İletişim Merkezi	konakdb etiket programları konakdb
BİLGİ İŞLEM MÜDÜRLÜĞÜ	Demirbaş, Ayniyat, Evrak Kayıt, BIM Demirbaş	konakdb Arıza Takibi, Fazla Mesai Kayıtları konak, konakdb
ÇEVRE KORUMA VE KONTROL MÜDÜRLÜĞÜ	Demirbaş, Ayniyat, Evrak Kayıt	konakdb Çevre Denetleme programı konak
DESTEK HİZMETLERİ MÜDÜRLÜĞÜ	Demirbaş, Ayniyat, Evrak Kayıt	konakdb Doğrudan Temin ile Satınalma konak
DIŞ İLİŞKİLER MÜDÜRLÜĞÜ	Demirbaş, Ayniyat, Evrak Kayıt	konakdb Öğrenci Kayıtları (Spor) konakdb
EMLAK İSTİMLAK MÜDÜRLÜĞÜ	Demirbaş, Ayniyat, Evrak Kayıt, Emlak Takibi ve Kamulaştırma İşlemleri, Lojman Tahsis İşlemleri, Kiraya verilen Taşınmazlar	konakdb İmar Affı Kayıtları konak
ETÜD PROJE MÜDÜRLÜĞÜ	Demirbaş, Ayniyat, Evrak Kayıt	konakdb
FEN İŞLERİ MÜDÜRLÜĞÜ	Demirbaş, Ayniyat, Evrak Kayıt	konakdb Atölye Kayıt konakdb
GECE KONDU VE SOSYAL KONUTLAR MÜDÜRLÜĞÜ	Demirbaş, Ayniyat, Evrak Kayıt	konakdb
HUKUK İŞLERİ MÜDÜRLÜĞÜ	Demirbaş, Ayniyat, Evrak Kayıt	konakdb Dava Takip konak
İMAR VE ŞEHİRCİLİK MÜDÜRLÜĞÜ	Demirbaş, Ayniyat, Evrak Kayıt	konakdb Yapı Ruhsatları konak
İNSAN KAYNAKLARI VE EĞİTİM MÜDÜRLÜĞÜ	Demirbaş, Ayniyat, Evrak Kayıt, İşçi Maaş ve Özlük İşlemleri, Memur Maaş ve Özlük İşlemleri	konakdb
KÜLTÜR VE SOSYAL İŞLER MÜDÜRLÜĞÜ	Demirbaş, Ayniyat, Evrak Kayıt	konakdb
MALİ HİZMETLER MÜDÜRLÜĞÜ	Demirbaş, Ayniyat, Evrak Kayıt, Muhasebe İşlemleri, Stratejik Planlama, İlan-Reklam, İsgaliye, Eğlence beyanları, Tahsilat İşlemleri, Emlak-Çtv Beyan ve İşlemleri	konakdb Fazla Mesai Kayıtları koakdb
ÖZEL KALEM MÜDÜRLÜĞÜ	Demirbaş, Ayniyat, Evrak Kayıt	konakdb Binalara Giriş Kayıtları, Randevu Takip konak, konakdb
PARK VE BAHÇELER MÜDÜRLÜĞÜ	Demirbaş, Ayniyat, Evrak Kayıt	konakdb Atölye Kayıt ve Park Bitkileri Depo konakdb
PLAN VE PROJE MÜDÜRLÜĞÜ	Demirbaş, Ayniyat, Evrak Kayıt	konakdb Arşiv ve Detay, Polygon kayıtları, Yapı İzinleri Arşiv konak
RUHSAT VE DENETİM MÜDÜRLÜĞÜ	Demirbaş, Ayniyat, Evrak Kayıt, Ruhsat İşleri, GSM Ruhsat İşleri	konakdb
SAĞLIK İŞLERİ MÜDÜRLÜĞÜ	Demirbaş, Ayniyat, Evrak Kayıt, Memis Tutanak İşlemleri, Muayene İşlemleri	konakdb
SOSYAL YARDIM İŞLERİ MÜDÜRLÜĞÜ	Demirbaş, Ayniyat, Evrak Kayıt, Asker Aile Bilgileri	konakdb
TEFTİŞ KURULU MÜDÜRLÜĞÜ	Demirbaş, Ayniyat, Evrak Kayıt	konakdb
TEMİZLİK İŞLERİ MÜDÜRLÜĞÜ	Demirbaş, Ayniyat, Evrak Kayıt	konakdb
ULAŞIM HİZMETLERİ MÜDÜRLÜĞÜ	Demirbaş, Ayniyat, Evrak Kayıt	konakdb
VETERİNER MÜDÜRLÜĞÜ	Demirbaş, Ayniyat, Evrak Kayıt Veterinerlik (İBB üzerinden)	konakdb ibb
YAPI KONTROL MÜDÜRLÜĞÜ	Demirbaş, Ayniyat, Evrak Kayıt	konakdb Yapı Kontrol ve Yapı Güvenliği konak
YAZI İŞLERİ MÜDÜRLÜĞÜ	Demirbaş, Ayniyat, Evrak Kayıt, Encümen ve Meclis Kararları, Evlendirme Hizmet İşlemleri	konakdb
ZABITA MÜDÜRLÜĞÜ	Demirbaş, Ayniyat, Evrak Kayıt, Pazaracılar Odası Takip İşlemleri	konakdb ParaCezaları, Karar Defteri konak

Belediyemiz Bilişim Sistemi; 13 adet sunucu, 36 adet data hattı, 45 adet network aktif cihazı, 530 kullanıcı bilgisayarını 225 adet yazıcı, 2 adet çizici 8 adet tarayıcı donanım ve alt yapısı üzerine kurulu bulunan, işletim sistemleri, veri tabanları, Yönetim Bilgi Sistemi (MIS) Programları, Coğrafi Bilgi Sistemi (CIS) Uygulamaları, Resmi İnternet Sitemiz ve kurum içi İnternet sitemizden oluşmaktadır.

1.4. İNSAN KAYNAKLARI

ÇALIŞAN MEMUR HİZMET SINIFI ve ÖĞRENİM DURUMU CETVELİ			
	E	K	T
İLKOKUL	3		3
ORTAOKUL VE DENGİ	14	2	16
LİSE VE DENGİ	94	23	117
LİSE DENGİ MESLEKİ OKUL	25		25
2 YILLIK YÜKSEKOKUL	52	41	93
4 YILLIK YÜKSEKOKUL	85	78	163
5 YILLIK YÜKSEKOKUL	2	2	4
6 YILLIK YÜKSEKOKUL	2	3	5
LİSANSÜSTÜ EĞİTİM	1	12	13
DOKTORA	1	1	2
TOPLAM	279	162	441

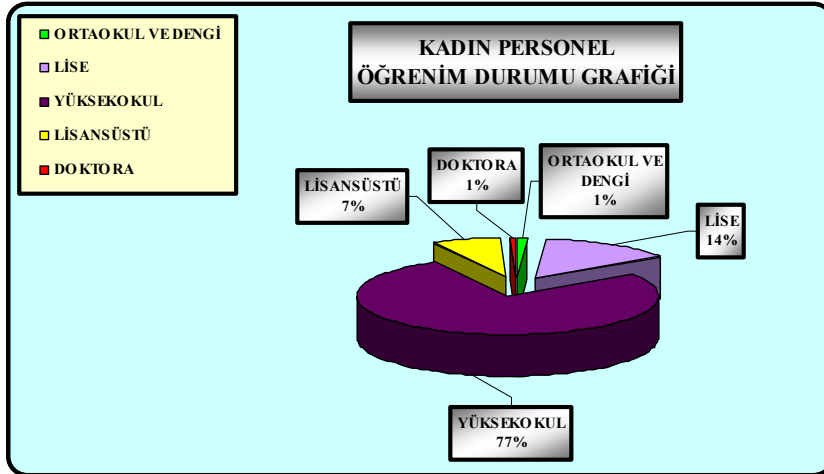
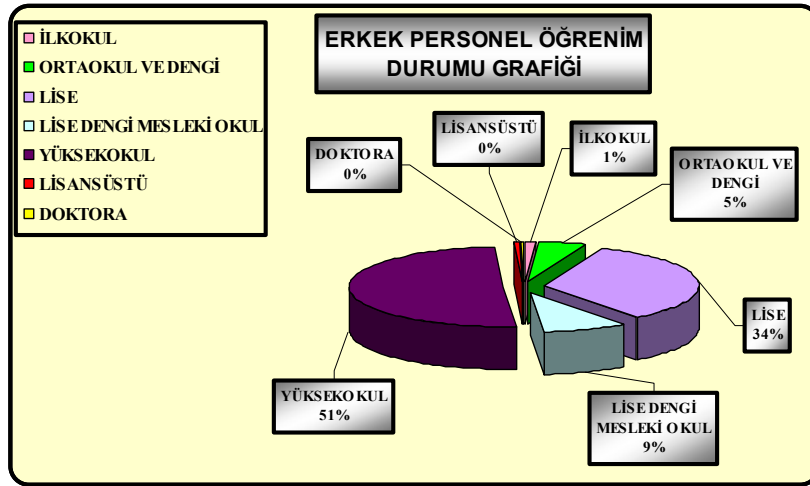

MEMUR PERSONELİN CİNSİYET ve YAŞ DAĞILIMI CETVELİ			
YAŞ ARALIĞI	BAYAN	ERKEK	TOPLAM ÇALIŞAN
18 - 23	1		1
24 - 29	20	34	54
30 - 35	35	56	91
36 - 41	32	27	59
42 - 47	42	48	90
48 - 53	27	83	110
54 - 59	4	29	33
60 ve yukarısı	1	2	3
TOPLAM	162	279	441

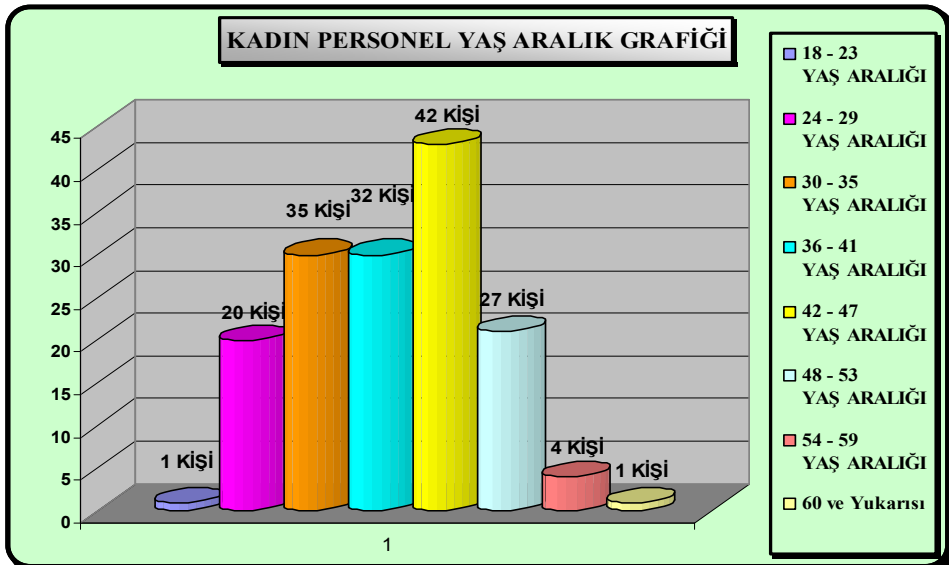
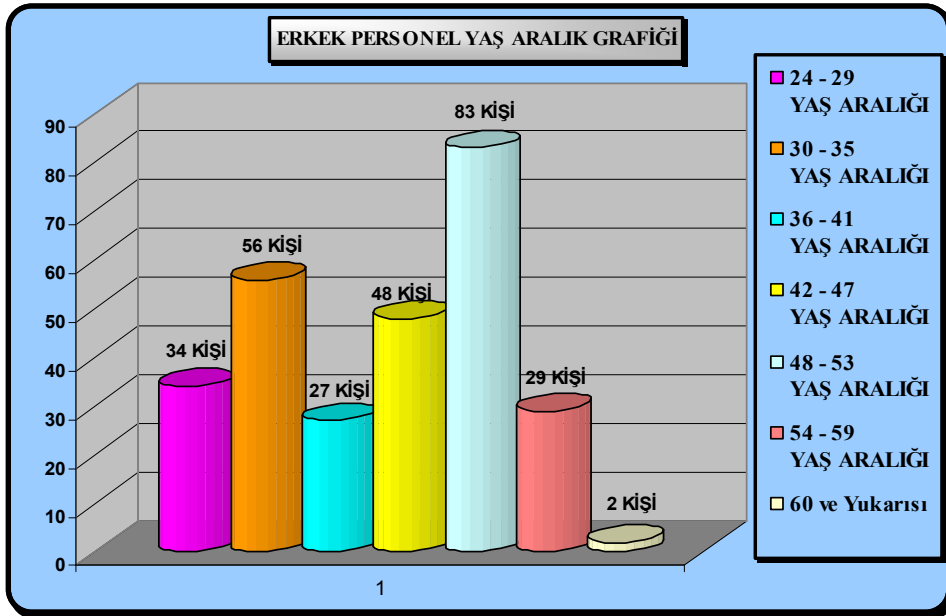

İHDAS OLUNAN İŞÇİ KADROLARINI GÖSTERİR CETVEL		
KADRO KODU	GÖREV ÜNVANI	ADET
1160	AŞÇI	5
10820	İŞÇİ	52
17840	OPERATÖR	2
22580	ŞÖFÖR	64
24080	TEMİZLİK İŞÇİSİ	39
25560	USTA	43
25700	USTABAŞI	1
26320	YAĞCI	1
TOPLAM		207

2. PERFORMANS BİLGİLERİ

2.1. TEMEL POLİTİKA VE ÖNCELİKLER

2.2. AMAÇ VE HEDEFLER

2.2.1. Misyon,Vizyon Ve Temel Değerler

Misyonumuz:

Sağlıklı ve sürdürülebilir kentleşme anlayışı içinde, vatandaş katılımı ile Konak İlçe sınırlarında yaşanabilir bir çevre oluşturmaktır.

Vizyonumuz:

İzmir'in turizm, ticaret, kültür ve demokrasi alanlarında örnek ve lider şehir olduğu inancıyla ve bu niteliklerin daha da geliştirilmesi için üzerine düşen görevleri büyük bir istekle yapmaktır.

Temel Değerler :

- Katılımcılık
- Paylaşıcılık
- Şeffaflık
- Kentlilik Bilinci
- Çevreye Duyarlık
- İnsan Haklarına Saygı
- Kentin Sahibi Olmak
- Çağdaşlık

2.2.2. Stratejik Amaç ve Hedefler

Performans programında yer alan amaç ve hedeflerimiz ;

Stratejik Amaç 1.2 : İlçemiz sınırları içerisinde yeni yeşil alanlar oluşturmak	
Stratejik Hedef 1.2.1:	Yeni parklar yapmak ve mevcut parkları günün koşullarına uygun hale getirmek
Stratejik Hedef 1.2.2:	Yeni rekreasyon alanı oluşturmak

Stratejik Amaç 1.3 : Tarihi dokunun ve kültür varlıklarının korunması ile geleceğe taşınmasını sağlamak	
Stratejik Hedef 1.3.1:	Mevcut tarihi dokunun korunması için tedbirler almak

Stratejik Amaç 1.4 : İlçemiz sınırlarında bulunan eğitim, sağlık kurumları ile spor tesislerine bayındırlık hizmeti verilmesini sağlamak	
Stratejik Hedef 1.4.1:	MEB'e ait eğitim birimlerinde yıllık bakım onarım, tadilat işlerini düzenli olarak yapmak

Stratejik Amaç 1.6 : Plansız yapılaşmış ve bozulmuş kent dokularının dönüşüm ve gelişim projeleriyle kentsel mekan kazandırmak	
Stratejik Hedef 1.6.1:	Kentsel mekanların oluşturulmasına ve geliştirilmesine esas olan uygulama imar planlarını hazırlamak
Stratejik Hedef 1.6.2:	Güvenli yapılaşmanın gelişimi ve kontrolünü amaçlayan denetimler yapmak, can ve mal güvenliğini sağlamak

Stratejik Amaç 1.7 : Plansız yapılaşmış ve bozulmuş kent dokularının dönüşüm ve gelişim projeleriyle kentsel mekana kazandırılması amacıyla kamulaştırma ve imar planları yapmak	
Stratejik Hedef 1.7.1:	İmar programı kapsamında veya dışında bulunan taşınmazların istimlak işlemlerini yapmak
Stratejik Hedef 1.7.2:	Kentin değişik bölgelerinde imar uygulamaları yapmak

Stratejik Amaç 1.8 : Kentimizin sorumluluk alanındaki yerleşme alanlarının onaylı imar planlarını hayata geçirmek	
Stratejik Hedef 1.8.1:	İmar kanunu yönetmelik hükümlerini uygulamak

Stratejik Amaç 2.1 : Sosyal hizmetleri ve sosyal yardım işlerini güçlendirerek sürdürmek	
Stratejik Hedef 2.1.1:	Sosyal amaçlı yeni merkezleri açmak, hizmet sunmak ve sosyal güçsüzleri desteklemek

Stratejik Amaç 2.2 : Kent kültürü ve kentlilik bilincini yaygınlaştırmak; kentimizin ve vatandaşlarımızın kültürel ve sanatsal yönden gelişimlerine katkıda bulunmak	
Stratejik Hedef 2.2.1:	Semt şenlikleri düzenlemek

Stratejik Amaç 2.3 : Belediyemiz yararına ve tanıtımına yönelik turizm hizmetleri ve dışa dönük çalışmalarda bulunmak, uluslararası fonlardan yararlanmak; spor aktivitelerini çeşitlendirmek ve spor yapma olanaklarını sağlamak	
Stratejik Hedef 2.3.1:	Sağlık turizmini sağlamak, projeler geliştirmek ve spor faaliyetlerini çeşitlendirmek

Stratejik Amaç 3.1 : Demokratik, şeffaf, katılımcı, etkin, verimli ve kalite standartları yüksek hizmet üretimi sağlamak	
Stratejik Hedef 3.1.1:	Katılımcı bir kurumsal yapı oluşturmak

Stratejik Amaç 4.1 : Çağdaş yaşam koşulları ile uyumlu toplum ve çevre sağlığı hizmeti için etkin çalışmalar yapmak	
Stratejik Hedef 4.1.1:	Sağlıklı ve kontrollü bir hayvan popülasyonu oluşturmak, çevre ve halk sağlığı açısından hayvansal kaynaklı riskleri azaltmak
Stratejik Hedef 4.1.2:	Evsel katı atıkların insan ve çevre sağlığı açısından en etkili ve çağdaş sistemlerle toplanmasını sağlamak
Stratejik Hedef 4.1.3:	Toplum sağlığını korumak ve toplumsal bilinci geliştirmek için sağlıkla ilgili eğitim çalışmalarını yapmak

Stratejik Amaç 4.2 : Çevre ve insan sağlığını koruyucu tedbirler almak	
Stratejik Hedef 4.2.1:	Çevre ve insan sağlığını korumak
Stratejik Amaç 5.1 : Vatandaşın sağlığı ve huzurunu korumak için etkin denetim çalışmaları yapmak	
Stratejik Hedef 5.1.2:	Zabıta hizmetlerinin yerine getirilmesinde verimliliği arttırmak
Stratejik Amaç 5.2 : Hizmet üretimi için iletişim ve bilgilendirmeleri yeterli düzeye çıkarmak ve beklentilere uygun hizmet politikalarını gerçekleştirmek	
Stratejik Hedef 5.2.1:	Teknolojinin yaygın kullanılması ile hızlı, güvenli iletişim ve bilgiye ulaşılmasını sağlamak
Stratejik Amaç 5.3: Mali yapıyı etkinleştirmek, sürdürülebilir kılmak ve vatandaşlara kaliteli hizmet vermek	
Stratejik Hedef 5.3.1:	Vatandaş memnuniyetini sağlamak, gelir tahsilatına etkinlik ve hız kazandırmak
Stratejik Amaç 5.5 : Belediyemiz araç, gereç ve iş makinalarının sağlıklı bir şekilde çalışmasını sağlamak ve belediyemiz hizmetlerinin yürütülmesi altyapı çalışmalarına destek olmak	
Stratejik Hedef 5.5.1:	Belediye hizmetlerinde ulaşım ile ilgili hizmet sunmak
Stratejik Amaç 6.1 : Kent kültürü ve kentlilik bilincini geliştirmek ve kurum imajını güçlendirmek	
Stratejik Hedef 6.1.1:	İletişim araçlarından yararlanarak halkın belediye hizmetlerinden faydalanmasını sağlamak

2.3. PERFORMANS HEDEF VE GÖSTERGELERİ İLE FAALİYETLER

PERFORMANS HEDEFİ TABLOSU				
İdare Adı	İZMİR KONAK BELEDİYESİ			
Amaç 1.2	İLÇEMİZ SINIRLARI İÇERİSİNDE YENİ YEŞİL ALANLAR OLUŞTURMAK			
Hedef 1.2.1	YENİ PARKLAR YAPMAK VE MEVCUT PARKLARI GÜNÜN KOŞULLARINA UYGUN HALE GETİRMEK			
Performans Hedefi	YENİ PARKLAR YAPMAK VE MEVCUT PARKLARI GÜNÜN KOŞULLARINA UYGUN HALE GETİRMEK			
Performans Göstergeleri		2010 GERÇEKLEŞME	2011 TAHMİN	2012 HEDEF
REVİZE EDİLECEK PARK SAYISI		16	12	15
DİKİLECEK FİDAN VE MEVSİMLİK BİTKİ SAYISI		176.000	285.000	290.000
BAKIMI YAPILACAK PARK VE BAHÇE SAYISI		181	182	183
ALINACAK PERSONEL SAYISI		77	100	100
Faaliyetler		Kaynak İhtiyacı (2012) (TL)		
		Bütçe	Bütçe Dışı	Toplam
MEVCUT PARKLARIN REVİZYONU		400.000,00	***	400.000,00
PARKLARIN MEVSİMSSEL KENT ESTETİĞİNE UYUMU		300.000,00	***	300.000,00
İLÇEMİZ SINIRLARI İÇİNDEKİ PARK VE BAHÇELERİN BAKIM VE ONARIMINI YAPMAK		215.000,00	***	215.000,00
PARK VE BAHÇE BAKIMI İLE İLGİLİ PERSONEL HİZMETİ ALIMINI YAPMAK		2.000.000,00	***	2.000.000,00
FAALİYET MALİYETLERİ TABLOSU				
Sorumlu Harcama Birimi veya Birimleri	PARK VE BAHÇELER MÜDÜRLÜĞÜ			
Açıklama				
Ekonomik Kod				2012
01	PERSONEL GİDERLERİ			
02	SOSYAL GÜVENLİK KURUMUNA DEVLET PRİMİ GİDERLERİ			
03	MAL VE HİZMET ALIMLARI			2.915.000,00
04	FAİZ GİDERLERİ			
05	CARİ TRANSFERLER			
06	SERMAYE GİDERLERİ			
07	SERMAYE TRANSFERİ			
08	BORÇ VERME			
		Toplam Bütçe Kaynak İhtiyacı		2.915.000,00
Bütçe Dışı Kaynak		Döner Sermaye		
		Diğer Yurt İçi		
		Yurt Dışı		
		Toplam Bütçe Dışı Kaynak İhtiyacı		
Toplam Kaynak İhtiyacı				2.915.000,00

PERFORMANS HEDEFİ TABLOSU				
İdare Adı	İZMİR KONAK BELEDİYESİ			
Amaç 1.2	İLÇEMİZ SINIRLARI İÇERİSİNDE YENİ YEŞİL ALANLAR OLUŞTURMAK			
Hedef 1.2.1	YENİ PARKLAR YAPMAK VE MEVCUT PARKLARI GÜNÜN KOŞULLARINA UYGUN HALE GETİRMEK			
Performans Hedefi	YENİ PARKLARIN YAPILMASI VE PARK REVİZYONU			
Performans Göstergeleri		2010 GERÇEKLEŞME	2011 TAHMİN	2012 HEDEF
GÖZTEPE PARKINDA REVİZYONU YAPILAN ALAN (M ²)		***	***	5.800
Faaliyetler		Kaynak İhtiyacı (2012) (TL)		
		Bütçe	Bütçe Dışı	Toplam
GÖZTEPE PARKI REVİZYONU		1.500.000,00	***	1.500.000,00
FAALİYET MALİYETLERİ TABLOSU				
Sorumlu Harcama Birimi veya Birimleri	FEN İŞLERİ MÜDÜRLÜĞÜ			
Açıklama				
Ekonomik Kod			2012	
01	PERSONEL GİDERLERİ			
02	SOSYAL GÜVENLİK KURUMUNA DEVLET PRİMİ GİDERLERİ			
03	MAL VE HİZMET ALIMLARI			
04	FAİZ GİDERLERİ			
05	CARİ TRANSFERLER			
06	SERMAYE GİDERLERİ		1.500.000,00	
07	SERMAYE TRANSFERİ			
08	BORÇ VERME			
Toplam Bütçe Kaynak İhtiyacı			1.500.000,00	
Bütçe Dışı Kaynak	Döner Sermaye			
	Diğer Yurt İçi			
	Yurt Dışı			
	Toplam Bütçe Dışı Kaynak İhtiyacı			
Toplam Kaynak İhtiyacı			1.500.000,00	

PERFORMANS HEDEFİ TABLOSU				
İdare Adı	İZMİR KONAK BELEDİYESİ			
Amaç 1.2	İLÇEMİZ SINIRLARI İÇERİSİNDE YENİ YEŞİL ALANLAR OLUŞTURMAK			
Hedef 1.2.2	YENİ REKREASYON ALANI OLUŞTURMAK			
Performans Hedefi	HEDEFLenen REKREASYON ALANLARININ % 100 ÜNÜ TAMAMLAMAK			
Performans Göstergeleri		2010 GERÇEKLEŞME	2011 TAHMİN	2012 HEDEF
AHMET CEMAL ÇAKIR (KANÇEŞME) MESİRE ALANI TAMAMLANACAK ALAN (M ²)		***	1.500	5.062
Faaliyetler		Kaynak İhtiyacı (2012) (TL)		
		Bütçe	Bütçe Dışı	Toplam
AHMET CEMAL ÇAKIR (KANÇEŞME) MESİRE ALANININ YAPILMASI		3.000.000,00	***	3.000.000,00
FAALİYET MALİYETLERİ TABLOSU				
Sorumlu Harcama Birimi veya Birimleri	FEN İŞLERİ MÜDÜRLÜĞÜ			
Açıklama				
Ekonomik Kod			2012	
01	PERSONEL GİDERLERİ			
02	SOSYAL GÜVENLİK KURUMUNA DEVLET PRİMİ GİDERLERİ			
03	MAL VE HİZMET ALIMLARI			
04	FAİZ GİDERLERİ			
05	CARİ TRANSFERLER			
06	SERMAYE GİDERLERİ		3.000.000,00	
07	SERMAYE TRANSFERİ			
08	BORÇ VERME			
Toplam Bütçe Kaynak İhtiyacı			3.000.000,00	
Bütçe Dışı Kaynak	Döner Sermaye			
	Diğer Yurt İçi			
	Yurt Dışı			
	Toplam Bütçe Dışı Kaynak İhtiyacı			
Toplam Kaynak İhtiyacı			3.000.000,00	

PERFORMANS HEDEFİ TABLOSU				
İdare Adı	İZMİR KONAK BELEDİYESİ			
Amaç 1.3	TARİHİ DOKUNUN VE KÜLTÜR VARLIKLARININ KORUNMASI İLE GELECEĞE TAŞINMASINI SAĞLAMAK			
Hedef 1.3.1	MEVCUT TARİHİ DOKUNUN KORUNMASI İÇİN TEDBİRLER ALMAK			
Performans Hedefi	HEDEFLENEN RESTORASYONLARIN TAMAMININ GERÇEKLEŞTİRİLMESİ			
Performans Göstergeleri		2010 GERÇEKLEŞME	2011 TAHMİN	2012 HEDEF
MÜLKİYETİ İZMİR VALİLİĞİNE AİT EMNİYET MÜDÜRLÜĞÜNE TAHSİSLİ ÇANKAYA TÜTÜN DEPOSUNDA RESTORASYONU YAPILACAK ALAN (M²)		***	2.240	8.960
BÜYÜK DEMİRHAN RESTORASYONU YAPILACAK ALAN (M²)		***	***	1.200
377 ADA 29 PARSEL,1298 SOK NO:12-14 BİNANIN RESTORASYONU YAPILACAK ALAN (M²)		***	***	460
1543 ADA 26 PARSEL, 962 SOK NO:11 BİNANIN RESTORASYONU YAPILACAK ALAN (M²)		***	***	155
Faaliyetler		Kaynak İhtiyacı (2012) (TL)		
		Bütçe	Bütçe Dışı	Toplam
MÜLKİYETİ İZMİR VALİLİĞİNE AİT EMNİYET MÜDÜRLÜĞÜNE TAHSİSLİ ÇANKAYA TÜTÜN DEPOSU RESTORASYONU		7.000.000,00	***	7.000.000,00
BÜYÜK DEMİRHAN RESTORASYONU		500.000,00	***	500.000,00
377 ADA 29 PARSEL,1298 SOK NO:12-14 BİNANIN RESTORASYONU		750.000,00	***	750.000,00
1543 ADA 26 PARSEL, 962 SOK NO:11 BİNANIN RESTORASYONU		250.000,00	***	250.000,00
FAALİYET MALİYETLERİ TABLOSU				
Sorumlu Harcama Birimi veya Birimleri	FEN İŞLERİ MÜDÜRLÜĞÜ			
Açıklama				
Ekonomik Kod			2012	
01	PERSONEL GİDERLERİ			
02	SOSYAL GÜVENLİK KURUMUNA DEVLET PRİMİ GİDERLERİ			
03	MAL VE HİZMET ALIMLARI			
04	FAİZ GİDERLERİ			
05	CARİ TRANSFERLER			
06	SERMAYE GİDERLERİ		1.500.000,00	
07	SERMAYE TRANSFERİ			
08	BORÇ VERME			
Toplam Bütçe Kaynak İhtiyacı			1.500.000,00	
Bütçe Dışı Kaynak	Döner Sermaye			
	Diğer Yurt İçi		7.000.000,00	
	Yurt Dışı			
Toplam Bütçe Dışı Kaynak İhtiyacı				
Toplam Kaynak İhtiyacı			8.500.000,00	

PERFORMANS HEDEFİ TABLOSU				
İdare Adı	İZMİR KONAK BELEDİYESİ			
Amaç 1.3	TARİHİ DOKUNUN VE KÜLTÜR VARLIKLARININ KORUNMASI İLE GELECEĞE TAŞINMASINI SAĞLAMAK			
Hedef 1. 3.1	MEVCUT TARİHİ DOKUNUN KORUNMASI İÇİN TEDBİRLER ALMAK			
Performans Hedefi	MEVCUT TARİHİ DOKUNUN KORUNMASI İÇİN TEDBİRLER ALMAK			
Performans Göstergeleri		2010 GERÇEKLEŞME	2011 TAHMİN	2012 HEDEF
HAZIRLANACAK PROJE SAYISI		21	19	19
Faaliyetler		Kaynak İhtiyacı (2012) (TL)		
		Bütçe	Bütçe Dışı	Toplam
BELEDİYEMİZ SINIRLARI İÇERİSİNDEKİ TARİHİ DOKUNUN KORUNMASI İÇİN PROJELER YAPMAK		340.000,00	***	340.000,00
FAALİYET MALİYETLERİ TABLOSU				
Sorumlu Harcama Birimi veya Birimleri	GECEKONU ve SOSYAL KONUTLAR MÜDÜRLÜĞÜ			
Açıklama				
<p>GECEKONU MÜDÜRLÜĞÜ TARAFINDAN GERÇEKLEŞTİRİLEN PROJELER ; HATAY SEMT MERKEZİ, YENİŞEHİR PAZARYERİ, MİRKELAMOĞLU HAN, 394 ADA 4 PARSEL 821 SOK NO:23 DEKİ YAPI, ALSANCAK, 1448, DR. NUSRET HASAN FİŞEK, GAZİ KADINLAR VE MUZAFFER İZGÜ SOKAK,269 SOK NO:12 DEKİ YAPI YGULAMA PROJELERİNİN HAZIRLANMASI *** 413-411 VE 397 SOKAKLARIN DÜZENLENME PROJELERİNİN HAZIRLANMASI ***ALTINPARK ARKEOPARK ÖNERİ PROJESİNİN HAZIRLANMASI ***YIKILMA TEHLİKESİ BULUNAN 15 BİNANIN VE ANAFARTALAR CADDESİ 2. ETBİNDİ KALAN BİNALARIN CEPHE RÖLAVELERİNİN HAZIRLANMASI ***HİZMET ÜNİTESİ TASARIMI VE UYGULAMA PROJELERİNİN HAZIRLANMASI ***ÇEŞİTLİ KENTSEL DONATI ELEMANLARINI TASARLANMASI VE ÇİZİLMESİ ***PROJE YARIŞMASI PAFTALARININ HAZIRLANMASI</p>				
Ekonomik Kod			2012	
01	PERSONEL GİDERLERİ			
02	SOSYAL GÜVENLİK KURUMUNA DEVLET PRİMİ GİDERLERİ			
03	MAL VE HİZMET ALIMLARI			
04	FAİZ GİDERLERİ			
05	CARİ TRANSFERLER			
06	SERMAYE GİDERLERİ		340.000,00	
07	SERMAYE TRANSFERİ			
08	BORÇ VERME			
Toplam Bütçe Kaynak İhtiyacı			340.000,00	
Bütçe Dışı Kaynak	Döner Sermaye			
	Diğer Yurt İçi			
	Yurt Dışı			
	Toplam Bütçe Dışı Kaynak İhtiyacı			
Toplam Kaynak İhtiyacı			340.000,00	

PERFORMANS HEDEFİ TABLOSU			
İdare Adı	İZMİR KONAK BELEDİYESİ		
Amaç 1.3	TARİHİ DOKUNUN VE KÜLTÜR VARLIKLARININ KORUNMASI İLE GELECEĞE TAŞINMASINI SAĞLAMAK		
Hedef 1.3.1	MEVCUT TARİHİ DOKUNUN KORUNMASI İÇİN TEDBİRLER ALMAK		
Performans Hedefi	İLÇE SINIRLARI İÇERİSİNDE YAPILACAK BELEDİYE HİZMET BİNALARINA AİT UYGULAMA VE TADİLAT PROJELERİNİ YAPMAK		
Performans Göstergeleri		2010 GERÇEKLEŞME	2011 TAHMİN
HAZIRLANACAK PROJE SAYISI		***	1
Faaliyetler		Kaynak İhtiyacı (2012) (TL)	
		Bütçe	Bütçe Dışı
GÜLTEPE SEMT MERKEZİ UYGULAMA PROJELERİNİN HAZIRLANMASI		150.000,00	150.000,00
FAALİYET MALİYETLERİ TABLOSU			
Sorumlu Harcama Birimi veya Birimleri	GECEKONDU ve SOSYAL KONUTLAR MÜDÜRLÜĞÜ		
Açıklama			
Ekonomik Kod			2012
01	PERSONEL GİDERLERİ		
02	SOSYAL GÜVENLİK KURUMUNA DEVLET PRİMİ GİDERLERİ		
03	MAL VE HİZMET ALIMLARI		
04	FAİZ GİDERLERİ		
05	CARİ TRANSFERLER		
06	SERMAYE GİDERLERİ		150.000,00
07	SERMAYE TRANSFERİ		
08	BORÇ VERME		
Toplam Bütçe Kaynak İhtiyacı			150.000,00
Bütçe Dışı Kaynak	Döner Sermaye		
	Diğer Yurt İçi		
	Yurt Dışı		
	Toplam Bütçe Dışı Kaynak İhtiyacı		
Toplam Kaynak İhtiyacı			150.000,00

PERFORMANS HEDEFİ TABLOSU				
İdare Adı	İZMİR KONAK BELEDİYESİ			
Amaç 1.4	İLÇEMİZ SINIRLARINDA BULUNAN EĞİTİM, SAĞLIK KURUMLARI İLE SPOR TESİSLERİNE BAYINDIRLIK HİZMETİ VERMEK			
Hedef 1.4.1	MEB'E AİT EĞİTİM BİRİMLERİNDE YILLIK BAKIM ONARIM, TADİLAT İŞLERİNİN DÜZENLİ OLARAK YAPILMASI			
Performans Hedefi	15 ADET OKULUN BAKIM ONARIMININ YAPILMASI			
Performans Göstergeleri		2010 GERÇEKLEŞME	2011 TAHMİN	2012 HEDEF
TADİLATI YAPILACAK OKUL SAYISI		16	15	15
Faaliyetler		Kaynak İhtiyacı (2012) (TL)		
		Bütçe	Bütçe Dışı	Toplam
MUHTELİF OKUL BİNALARI YAPIMI		1.200.000,00	***	1.200.000,00
FAALİYET MALİYETLERİ TABLOSU				
Sorumlu Harcama Birimi veya Birimleri	FEN İŞLERİ MÜDÜRLÜĞÜ			
Açıklama				
Ekonomik Kod			2012	
01	PERSONEL GİDERLERİ			
02	SOSYAL GÜVENLİK KURUMUNA DEVLET PRİMİ GİDERLERİ			
03	MAL VE HİZMET ALIMLARI			
04	FAİZ GİDERLERİ			
05	CARİ TRANSFERLER			
06	SERMAYE GİDERLERİ		1.200.000,00	
07	SERMAYE TRANSFERİ			
08	BORÇ VERME			
Toplam Bütçe Kaynak İhtiyacı			1.200.000,00	
Bütçe Dışı Kaynak	Döner Sermaye			
	Diğer Yurt İçi			
	Yurt Dışı			
	Toplam Bütçe Dışı Kaynak İhtiyacı			
Toplam Kaynak İhtiyacı			1.200.000,00	

PERFORMANS HEDEFİ TABLOSU				
İdare Adı	İZMİR KONAK BELEDİYESİ			
Amaç 1.6	PLANSIZ YAPILAŞMIŞ VE BOZULMUŞ KENT DOKULARININ DÖNÜŞÜM VE GELİŞİM PROJELERİYLE KENTSEL MEKAN KAZANDIRMAK			
Hedef 1.6.1	KENTSEL MEKANLARIN OLUŞTURULMASINA VE GELİŞTİRİLMESİNE ESAS OLAN UYGULAMA İMAR PLANLARINI HAZIRLAMAK			
Performans Hedefi	SAĞLIKLI VE YAŞANABİLİR KENT KRİTERLERİ DOĞRULTUSUNDA İMAR PLANLARININ YENİLENMESİNE ALTLIK OLUŞTURACAK ANALİZ ÇALIŞMALARININ YAPILMASI			
Performans Göstergeleri		2010 GERÇEKLEŞME	2011 TAHMİN	2012 HEDEF
GÜLTEPE BÖLGESİNDEKİ İMAR PLANINA YÖNELİK ANALİZ ÇALIŞMALARININ TAMAMLANMA ORANI		***	40%	60%
BALLIKUYU VE YEŞİLDERE BÖLGESİNDEKİ ANALİZ ÇALIŞMALARINI ETAPLAR HALİNDE YÜRÜTME ORANI		***	***	12%
Faaliyetler		Kaynak İhtiyacı (2012) (TL)		
		Bütçe	Bütçe Dışı	Toplam
GÜLTEPE BÖLGESİNDEKİ İMAR PLANINA YÖNELİK ANALİZ ÇALIŞMALARININ YAPILMASI		60.000,00	***	60.000,00
BALLIKUYU VE YEŞİLDERE BÖLGESİNDE KENTSEL DÖNÜŞÜM VE GELİŞİM PROJESİ KAPSAMINDA ANALİZ ÇALIŞMALARININ YAPILMASI		60.000,00	***	60.000,00
FAALİYET MALİYETLERİ TABLOSU				
Sorumlu Harcama Birimi veya Birimleri	ETÜD PROJE MÜDÜRLÜĞÜ			
Açıklama				
Ekonomik Kod			2012	
01	PERSONEL GİDERLERİ			
02	SOSYAL GÜVENLİK KURUMUNA DEVLET PRİMİ GİDERLERİ			
03	MAL VE HİZMET ALIMLARI			
04	FAİZ GİDERLERİ			
05	CARİ TRANSFERLER			
06	SERMAYE GİDERLERİ		120.000,00	
07	SERMAYE TRANSFERİ			
08	BORÇ VERME			
Toplam Bütçe Kaynak İhtiyacı			120.000,00	
Bütçe Dışı Kaynak	Döner Sermaye			
	Diğer Yurt İçi			
	Yurt Dışı			
	Toplam Bütçe Dışı Kaynak İhtiyacı			
Toplam Kaynak İhtiyacı			120.000,00	

PERFORMANS HEDEFİ TABLOSU				
İdare Adı	İZMİR KONAK BELEDİYESİ			
Amaç 1.6	PLANSIZ YAPILAŞMIŞ VE BOZULMUŞ KENT DOKULARININ DÖNÜŞÜM VE GELİŞİM PROJELERİYLE KENTSEL MEKAN KAZANDIRMAK			
Hedef 1.6.2	GÜVENLİ YAPILAŞMANIN GELİŞİMİ VE KONTROLÜNÜ AMAÇLAYAN DENETİMLER YAPMAK, CAN VE MAL GÜVENLİĞİNİ SAĞLAMAK			
Performans Hedefi	242 ADET MAHSURLU YAPININ YIKILMASININ GERÇEKLEŞTİRİLMESİ			
Performans Göstergeleri		2010 GERÇEKLEŞME	2011 TAHMİN	2012 HEDEF
YIKIMI YAPILAN KAÇAK VE RUHSATA AYKIRI YAPI SAYISI (3194/32)		68	100	110
YIKIMI GERÇEKLEŞTİRİLEN TEHLİKE ARZ EDEN YAPI SAYISI (3194/39)		102	100	120
YIKILAN GECEKONDU SAYISI (775/18.Maddesine göre)		7	10	12
Faaliyetler		Kaynak İhtiyacı (2012) (TL)		
		Bütçe	Bütçe Dışı	Toplam
KAÇAK VE RUHSATA AYKIRI YAPILARIN YIKILMASI (3194/32)		2.000.000,00	***	2.000.000,00
TEHLİKE ARZ EDEN YAPILARIN YIKILMASI (3194/39)		400.000,00	***	400.000,00
GECEKONDULARIN YIKILMASI		100.000,00	***	100.000,00
FAALİYET MALİYETLERİ TABLOSU				
Sorumlu Harcama Birimi veya Birimleri	YAPI KONTROL MÜDÜRLÜĞÜ			
Açıklama				
Ekonomik Kod				
			2012	
01	PERSONEL GİDERLERİ			
02	SOSYAL GÜVENLİK KURUMUNA DEVLET PRİMİ GİDERLERİ			
03	MAL VE HİZMET ALIMLARI			
04	FAİZ GİDERLERİ			
05	CARİ TRANSFERLER			
06	SERMAYE GİDERLERİ		2.500.000,00	
07	SERMAYE TRANSFERİ			
08	BORÇ VERME			
Toplam Bütçe Kaynak İhtiyacı			2.500.000,00	
Bütçe Dışı Kaynak	Döner Sermaye			
	Diğer Yurt İçi			
	Yurt Dışı			
	Toplam Bütçe Dışı Kaynak İhtiyacı			
Toplam Kaynak İhtiyacı			2.500.000,00	

PERFORMANS HEDEFİ TABLOSU				
İdare Adı	İZMİR KONAK BELEDİYESİ			
Amaç 1.7	PLANSIZ YAPILAŞMIŞ VE BOZULMUŞ KENT DOKULARININ DÖNÜŞÜM VE GELİŞİM PROJELERİYLE KENTSEL MEKANA KAZANDIRILMASI AMACIYLA İMAR PLANLARI YAPMAK			
Hedef 1.7.1	İMAR PROGRAMI KAPSAMINDA VEYA DIŞINDA BULUNAN TAŞINMAZLARIN İSTİMLAK İŞLEMLERİNİ YAPMAK			
Performans Hedefi	KENTİN DEĞİŞİK BÖLGELERİNDE İMAR UYGULAMALARININ YAŞAMA GEÇİRİLMESİ VE KENT ESTETİĞİ İÇİN KAMULAŞTIRMA YAPMAK			
Performans Göstergeleri		2010 GERÇEKLEŞME	2011 TAHMİN	2012 HEDEF
KAMULAŞTIRILACAK ALAN (m ²)		550	6000	9400
Faaliyetler		Kaynak İhtiyacı (2012) (TL)		
		Bütçe	Bütçe Dışı	Toplam
TAŞINMAZLARIN İSTİMLAK, ZEMİN VE ZEMİNÜSTÜ KAMULAŞTIRMA İŞLEMLERİNİ YAPMAK		3.000.000,00	***	3.000.000,00
Sorumlu Harcama Birimi veya Birimleri	EMLAK VE İSTİMLAK MÜDÜRLÜĞÜ			
Açıklama				
Ekonomik Kod			2012	
01	PERSONEL GİDERLERİ			
02	SOSYAL GÜVENLİK KURUMUNA DEVLET PRİMİ GİDERLERİ			
03	MAL VE HİZMET ALIMLARI			
04	FAİZ GİDERLERİ			
05	CARİ TRANSFERLER			
06	SERMAYE GİDERLERİ		3.000.000,00	
07	SERMAYE TRANSFERİ			
08	BORÇ VERME			
Toplam Bütçe Kaynak İhtiyacı			3.000.000,00	
Bütçe Dışı Kaynak	Döner Sermaye			
	Diğer Yurt İçi			
	Yurt Dışı			
	Toplam Bütçe Dışı Kaynak İhtiyacı			
Toplam Kaynak İhtiyacı			3.000.000,00	

PERFORMANS HEDEFİ TABLOSU				
İdare Adı	İZMİR KONAK BELEDİYESİ			
Amaç 1.7	PLANSIZ YAPILAŞMIŞ VE BOZULMUŞ KENT DOKULARININ DÖNÜŞÜM VE GELİŞİM PROJELERİYLE KENTSEL MEKANA KAZANDIRILMASI AMACIYLA KAMULAŞTIRMA VE İMAR PLANLARI YAPMAK			
Hedef 1.7.2	KENTİN DEĞİŞİK BÖLGELERİNDE İMAR UYGULAMALARI YAPMAK			
Performans Hedefi	COĞRAFİ BİLGİ SİSTEMLERİNİ OLUŞTURMAK VE İMAR UYGULAMALARI YAPMAK			
Performans Göstergeleri		2010 GERÇEKLEŞME	2011 TAHMİN	2012 HEDEF
İLÇENİN DEĞİŞİK BÖLGELERİNDE İMAR UYGULAMASI YAPMAK		20,1 ha	50 ha	80 ha
Faaliyetler		Kaynak İhtiyacı (2012) (TL)		
		Bütçe	Bütçe Dışı	Toplam
İMAR VE HARİTALARINI SAYISAL HALE GETİRMEK, NUMARATAJ BİLGİLERİNİ GÜNCELLEMEK VE KONTROL İŞLEMLERİNİ YÜRÜTMEK		120.000,00	***	120.000,00
FAALİYET MALİYETLERİ TABLOSU				
Sorumlu Harcama Birimi veya Birimleri	PLAN ve PROJE MÜDÜRLÜĞÜ			
Açıklama				
Ekonomik Kod			2012	
01	PERSONEL GİDERLERİ			
02	SOSYAL GÜVENLİK KURUMUNA DEVLET PRİMİ GİDERLERİ			
03	MAL VE HİZMET ALIMLARI		120.000,00	
04	FAİZ GİDERLERİ			
05	CARİ TRANSFERLER			
06	SERMAYE GİDERLERİ			
07	SERMAYE TRANSFERİ			
08	BORÇ VERME			
Toplam Bütçe Kaynak İhtiyacı			120.000,00	
Bütçe Dışı Kaynak	Döner Sermaye			
	Diğer Yurt İçi			
	Yurt Dışı			
	Toplam Bütçe Dışı Kaynak İhtiyacı			
Toplam Kaynak İhtiyacı			120.000,00	

PERFORMANS HEDEFİ TABLOSU				
İdare Adı	İZMİR KONAK BELEDİYESİ			
Amaç 1.8	KENTİMİZİN SORUMLULUK ALANINDAKİ YERLEŞME ALANLARININ ONAYLI İMAR PLANLARINI HAYATA GEÇİRMEK			
Hedef 1. 8.1	İMAR KANUNU YÖNETMELİK HÜKÜMLERİNİ UYGULAMAK			
Performans Hedefi	PARSELASYON, TEVHİT, İFRAZ VE BENZERİ İMAR UYGULAMALARI YAPMAK			
Performans Göstergeleri		2010 GERÇEKLEŞME	2011 TAHMİN	2012 HEDEF
İMAR DURUMU HAKKINDA BİLGİ (VATANDAŞA VE RESMİ KURUMLARA BİRİM VE MÜDÜRLÜKLERE İMAR DURUMU BELGESİ VE YERSEÇİM BELGESİ VERİLMESİ)		6.359	6.500	6.700
VERİLEN YAPI KULLANMA SAYISI (TALEP ÜZERİNE VERİLEN YAPI KULLANMA İZİN SURETİ)		880	970	990
HAKEDİŞ BİRİMİ HAKKINDA BİLGİ (HAKEDİŞ SEVİYE ONAYI, KABA İNŞAAT ISI YALITIM VİZESİ)		1.560	2.170	2.199
VERİLEN RUHSAT SAYISI VE İZİNLER (YENİ İNŞAAT İZİNİ, İSTİNAT DUVARİ RUHSATI, TADİLAT RUHSATI, YENİLEME YIKIM İZİNİ, RÖLÖVE - RETORASYON RUHSATI)		850	890	990
İŞYERLERİ BİRİMİ HAKKINDA BİLGİ (İMAR YÖNÜNDEN UYGUNLUK BELGESİ VERİLMESİ)		2.500	2.772	3.409
KUDEB BİRİMİ HAKKINDA BİLGİ (YIKILMAK ÜZERE OLAN TARİHİ YAPILARIN TADİLATLARI VE YIKIM UYGULAMALARI)		2.250	2.280	2.380
Faaliyetler		Kaynak İhtiyacı (2012) (TL)		
		Bütçe	Bütçe Dışı	Toplam
İMAR HİZMETLERİNİ YERİNE GETİRMEK		***	***	***
FAALİYET MALİYETLERİ TABLOSU				
Sorumlu Harcama Birimi veya Birimleri	İMAR ve ŞEHİRCİLİK MÜDÜRLÜĞÜ			
Açıklama				
Ekonomik Kod			2012	
01	PERSONEL GİDERLERİ			
02	SOSYAL GÜVENLİK KURUMUNA DEVLET PRİMİ GİDERLERİ			
03	MAL VE HİZMET ALIMLARI			
04	FAİZ GİDERLERİ			
05	CARİ TRANSFERLER			
06	SERMAYE GİDERLERİ			
07	SERMAYE TRANSFERİ			
08	BORÇ VERME			
Toplam Bütçe Kaynak İhtiyacı				
Bütçe Dışı Kaynak	Döner Sermaye			
	Diğer Yurt İçi			
	Yurt Dışı			
	Toplam Bütçe Dışı Kaynak İhtiyacı			
Toplam Kaynak İhtiyacı				

PERFORMANS HEDEFİ TABLOSU				
İdare Adı	İZMİR KONAK BELEDİYESİ			
Amaç 2.1	SOSYAL HİZMETLERİ VE SOSYAL YARDIM İŞLERİNİ GÜÇLENDİRİLEREK SÜRDÜRMEK			
Hedef 2.1.1	SOSYAL AMAÇLI YENİ MERKEZLERİ AÇMAK, HİZMETE SUNMAK VE SOSYAL GÜÇSÜZLERİ DESTEKLEMEK			
Performans Hedefi	YENİ OFİS VE MERKEZLER AÇMAK, SOSYAL GÜÇSÜZLERE HER TÜRLÜ YARDIM HİZMETİ VERMEK			
Performans Göstergeleri		2010 GERÇEKLEŞME	2011 TAHMİN	2012 HEDEF
AÇILACAK KADIN KORUNMA EVİ SAYISI		***	***	1
AÇILACAK OFİS SAYISI		***	***	1
AÇILACAK SEMT MERKEZİ SAYISI		2	***	4
YARDIM YAPILACAK DAR GELİRLİ AİLE SAYISI		15.000	10.000	15.000
YARDIM YAPILACAK ASKER AİLESİ SAYISI		340	500	500
YARDIM YAPILACAK ÖĞRENCİ SAYISI		2.500	4.000	5.000
Faaliyetler		Kaynak İhtiyacı (2012) (TL)		
		Bütçe	Bütçe Dışı	Toplam
KADIN KORUNMA EVİ AÇMAK		***	***	***
SOKAK ÇOCUKLARINA YÖNELİK OFİS AÇMAK		***	***	***
SEMT MERKEZLERİ AÇMAK		100.000,00	***	100.000,00
DAR GELİRLİ AİLELERE YARDIM DESTEĞİ VERMEK		300.000,00	***	300.000,00
ASKER AİLELERE YARDIM DESTEĞİ VERMEK		700.000,00	***	700.000,00
DAR GELİRLERİ İLKÖĞRETİM ÖĞRENCİLERİNE YARDIM DESTEĞİ VERMEK		250.000,00	***	250.000,00
FAALİYET MALİYETLERİ TABLOSU				
Sorumlu Harcama Birimi veya Birimleri	SOSYAL YARDIM İŞLERİ MÜDÜRLÜĞÜ			
Açıklama				
Ekonomik Kod			2012	
01	PERSONEL GİDERLERİ			
02	SOSYAL GÜVENLİK KURUMUNA DEVLET PRİMİ GİDERLERİ			
03	MAL VE HİZMET ALIMLARI		500.000,00	
04	FAİZ GİDERLERİ			
05	CARİ TRANSFERLER		850.000,00	
06	SERMAYE GİDERLERİ			
07	SERMAYE TRANSFERİ			
08	BORÇ VERME			
Toplam Bütçe Kaynak İhtiyacı			1.350.000,00	
Bütçe Dışı Kaynak	Döner Sermaye			
	Diğer Yurt İçi			
	Yurt Dışı			
	Toplam Bütçe Dışı Kaynak İhtiyacı			
Toplam Kaynak İhtiyacı			1.350.000,00	

PERFORMANS HEDEFİ TABLOSU				
İdare Adı	İZMİR KONAK BELEDİYESİ			
Amaç 2.2	KENT KÜLTÜRÜ VE KENTLİLİK BİLİNCİNİ YAYGINLAŞTIRMAK; KENTİMİZİN VE VATANDAŞLARIMIZIN KÜLTÜREL VE SANATSAL YÖNDEN GELİŞİMLERİNE KATKIDA BULUNMAK			
Hedef 2.2.1	SEMT ŞENLİKLERİNİ DÜZENLENMEK			
Performans Hedefi	İLÇE SINIRLARINDA KÜLTÜR SANAT FAALİYETLERİNİ GELİŞTİREREK SÜRDÜRMEK			
Performans Göstergeleri		2010 GERÇEKLEŞME	2011 TAHMİN	2012 HEDEF
DÜZENLENEN SEMT ŞENLİĞİ SAYISI		5	5	5
DÜZENLENEN ORGANİZASYON SAYISI		3	30	50
KÜLTÜR VE SANAT ALANINDA AÇILACAK KURS SAYISI		30	40	40
SANAT GALERİSİNDE AÇILAN SERGİ SAYISI		52	45	50
AÇILACAK MÜZE SAYISI		1	1	1
Faaliyetler		Kaynak İhtiyacı (2012) (TL)		
		Bütçe	Bütçe Dışı	Toplam
SANATSAL-KÜLTÜREL ETKİNLİK VE ŞENLİKLER YAPMAK		550.000,00	***	550.000,00
ETKİNLİKLERLE İLGİLİ ORGANİZASYON YAPMAK		1.500.000,00	***	1.500.000,00
SANATSAL VE KÜLTÜREL ETKİNLİKLER İLE İLGİLİ KURSLAR DÜZENLEMEK		750.000,00	***	750.000,00
SANATSAL VE KÜLTÜREL ETKİNLİKLER İLE İLGİLİ SERGİLER DÜZENLEMEK		50.000,00	***	50.000,00
MÜZELERDE SERGİLENMEK ÜZERE MAL VE MALZEME ALIMINI		500.000,00	***	500.000,00
FAALİYET MALİYETLERİ TABLOSU				
Sorumlu Harcama Birimi veya Birimleri	KÜLTÜR VE SOSYAL İŞLER MÜDÜRLÜĞÜ			
Açıklama				
Ekonomik Kod			2012	
01	PERSONEL GİDERLERİ			
02	SOSYAL GÜVENLİK KURUMUNA DEVLET PRİMİ GİDERLERİ			
03	MAL VE HİZMET ALIMLARI		3.200.000,00	
04	FAİZ GİDERLERİ			
05	CARİ TRANSFERLER			
06	SERMAYE GİDERLERİ		150.000,00	
07	SERMAYE TRANSFERİ			
08	BORÇ VERME			
Toplam Bütçe Kaynak İhtiyacı			3.350.000,00	
Bütçe Dışı Kaynak	Döner Sermaye			
	Diğer Yurt İçi			
	Yurt Dışı			
	Toplam Bütçe Dışı Kaynak İhtiyacı			
Toplam Kaynak İhtiyacı			3.350.000,00	

PERFORMANS HEDEFİ TABLOSU				
İdare Adı	İZMİR KONAK BELEDİYESİ			
Amaç 2.3	BELEDİYEMİZİN YARARINA VE TANITIMINA YÖNELİK TURİZM HİZMETLERİ VE DIŞA DÖNÜK ÇALIŞMALARDA BULUNMAK VE ULUSLAR ARASI FONLARDAN YARARLANMAK; SPOR AKTİVİTELERİNİ ÇEŞİTLENDİRMEK VE SPOR YAPMA OLANAKLARINI SAĞLAMAK			
Hedef 2.3.1	SAĞLIK TURİZMİNİ SAĞLAMAK, PROJELER GELİŞTİRMEK VE SPOR FAALİYETLERİNİ ÇEŞİTLENDİRMEK			
Performans Hedefi	KÜLTÜREL ETKİNLİK VE SPORTİF FAALİYETLER DÜZENLEYEREK BELDEMİZİ İLÇEMİZ HALKINA TANITMAK			
Performans Göstergeleri		2010 GERÇEKLEŞME	2011 TAHMİN	2012 HEDEF
DÜZENLENECEK SPORTİF ETKİNLİK SAYISI		17	15	15
DÜZENLENECEK GEZİ SAYISI		9	10	10
KÜLTÜREL ETKİNLİKLERLE İLGİLİ ORGANİZASYON SAYISI		5	15	15
HİZMET ALIMINI YAPILACAK PERSONEL SAYISI		21	25	30
Faaliyetler		Kaynak İhtiyacı (2012) (TL)		
		Bütçe	Bütçe Dışı	Toplam
İLÇEMİZ HALKINA YÖNELİK SPORTİF ETKİNLİKLER DÜZENLEMEK		250.000,00	***	250.000,00
İLÇEMİZ HALKINA YÖNELİK GEZİLER DÜZENLEMEK		200.000,00	***	200.000,00
İLÇEMİZ HALKINA YÖNELİK KÜLTÜREL ETKİNLİKLER DÜZENLEMEK		350.000,00	***	350.000,00
MUHTELİF BİRİMLERDE ÇALIŞTIRILMAK ÜZERE HİZMET ALIMINI YAPMAK		1.000.000,00	***	1.000.000,00
FAALİYET MALİYETLERİ TABLOSU				
Sorumlu Harcama Birimi veya Birimleri	DIŞ İLİŞKİLER MÜDÜRLÜĞÜ			
Açıklama				
Ekonomik Kod			2012	
01	PERSONEL GİDERLERİ			
02	SOSYAL GÜVENLİK KURUMUNA DEVLET PRİMİ GİDERLERİ			
03	MAL VE HİZMET ALIMLARI		1.800.000,00	
04	FAİZ GİDERLERİ			
05	CARI TRANSFERLER			
06	SERMAYE GİDERLERİ			
07	SERMAYE TRANSFERİ			
08	BORÇ VERME			
Toplam Bütçe Kaynak İhtiyacı			1.800.000,00	
Bütçe Dışı Kaynak	Döner Sermaye			
	Diğer Yurt İçi			
	Yurt Dışı			
	Toplam Bütçe Dışı Kaynak İhtiyacı			
Toplam Kaynak İhtiyacı			1.800.000,00	

PERFORMANS HEDEFİ TABLOSU				
İdare Adı	İZMİR KONAK BELEDİYESİ			
Amaç 3.1	DEMOKRATİK, ŞEFFAF, KATILIMCI, ETKİN, VERİMLİ VE KALİTE STANDARTLARI YÜKSEK HİZMET ÜRETİMİ SAĞLAMAK			
Hedef 3.1.1	KATILIMCI BİR KURUMSAL YAPI OLUŞTURMAK			
Performans Hedefi	İNSAN KAYNAKLARINI MORAL MOTİVASYON VE PERFORMANS YÖNÜNDE GELİŞTİRMEK VE MESLEKİ GELİŞİMLERİNE YARDIMCI OLMAK			
Performans Göstergeleri		2010 GERÇEKLEŞME	2011 TAHMİN	2012 HEDEF
KURUM DIŞI EĞİTİM VERİLECEK PERSONEL SAYISI		62	50	10
KURUM İÇİ EĞİTİM VERİLECEK PERSONEL SAYISI		144	214	150
HİZMET ALIMINI YAPILACAK PERSONEL SAYISI		355	585	430
Faaliyetler		Kaynak İhtiyacı (2012) (TL)		
		Bütçe	Bütçe Dışı	Toplam
KURUM DIŞI EĞİTİM SEMİNERİ VERMEK		5.000,00	***	5.000,00
KURUM İÇİ EĞİTİM SEMİNERİ VERMEK		15.000,00	***	15.000,00
BELEDİYE HİZMETLERİNİN VERİMLİLİĞİNİ VE KALİTESİNİ ARTTIRMAK İÇİN HİZMET ALIMINI YAPMAK		13.000.000,00	***	13.000.000,00
FAALİYET MALİYETLERİ TABLOSU				
Sorumlu Harcama Birimi veya Birimleri	İNSAN KAYNAKLARI VE EĞİTİM MÜDÜRLÜĞÜ			
Açıklama				
Ekonomik Kod			2012	
01	PERSONEL GİDERLERİ			
02	SOSYAL GÜVENLİK KURUMUNA DEVLET PRİMİ GİDERLERİ			
03	MAL VE HİZMET ALIMLARI		13.020.000,00	
04	FAİZ GİDERLERİ			
05	CARİ TRANSFERLER			
06	SERMAYE GİDERLERİ			
07	SERMAYE TRANSFERİ			
08	BORÇ VERME			
Toplam Bütçe Kaynak İhtiyacı			13.020.000,00	
Bütçe Dışı Kaynak	Döner Sermaye			
	Diğer Yurt İçi			
	Yurt Dışı			
	Toplam Bütçe Dışı Kaynak İhtiyacı			
Toplam Kaynak İhtiyacı			13.020.000,00	

PERFORMANS HEDEFİ TABLOSU				
İdare Adı	İZMİR KONAK BELEDİYESİ			
Amaç 4.1	ÇAĞDAŞ YAŞAM KOŞULLARI İLE UYUMLU TOPLUM, ÇEVRE VE HAYVAN SAĞLIĞI HİZMETİ İÇİN ETKİN ÇALIŞMALAR YAPMAK			
Hedef 4.1.1	SAĞLIKLI VE KONTROLLÜ BİR HAYVAN POPULASYONU OLUŞTURMAK , ÇEVRE VE HALK SAĞLIĞI AÇISINDAN HAYVANSAL KAYNAKLI RİSKLERİ AZALTMAK			
Performans Hedefi	SAHİPLİ VE SOKAK HAYVANLARININ KAYIT ALTINA ALINMASININ TAKİBİ, KISIRLAŞTIRILMASI, AŞILANMASI VE GEREKLİ REHABİLİTASYON İŞLEMLERİNİ YAPMAK			
Performans Göstergeleri		2010 GERÇEKLEŞME	2011 TAHMİN	2012 HEDEF
KAYIT ALTINA ALINAN SAHİPLİ HAYVAN SAYISINDAKİ ARTIŞ ORANI		6,5%	7,0%	8,0%
KISIRLAŞTIRILAN SAHİPLİ HAYVAN SAYISINDAKİ ARTIŞ ORANI		27,7%	15,0%	15,0%
SAHİPSİZ HAYVANLARIN SAHİPLEŞTİRİLMESİ ORANI		8,2%	10,0%	10,0%
KISIRLAŞTIRMA FAALİYETLERİNİN SAYISI		741	700	750
REHABİLİTASYONU YAPILAN BAKIMA MUHTAÇ HAYVAN SAYISI		1560	1500	1650
KUDUZLA MÜCADELEDE AŞILAMA YAPILACAK HAYVAN SAYISI VE EĞİTİM ÇALIŞMASI SAYISI		1800 aşılama/yıl 4 eğitim çalışması	1500 aşılama/yıl 5 eğitim çalışması	1500 aşılama/yıl 5 eğitim çalışması
POLİKLİNİK HİZMETİ VERİLECEK HASTA SAYISI		12283	11000	11000
Faaliyetler		Kaynak İhtiyacı (2012) (TL)		
		Bütçe	Bütçe Dışı	Toplam
SAHİPLİ HAYVANLARIN KAYIT ALTINA ALINMASI		***	***	***
SAHİPLİ HAYVANLARIN KISIRLAŞTIRILMASININ ÖZENDİRİLMESİ		***	***	***
SAHİPSİZ HAYVANLARIN SAHİPLENDİRİLMESİ		***	***	***
KISIRLAŞTIRMA FAALİYETLERİ VERMEK		45.000,00	***	45.000,00
BAKIMA MUHTAÇ SOKAK HAYVANLARININ REHABİLİTASYONU		70.000,00	***	70.000,00
KUDUZLA MÜCADELE		10.000,00	***	10.000,00
POLİKLİNİK HİZMETLERİ		75.000,00	***	75.000,00
FAALİYET MALİYETLERİ TABLOSU				
Sorumlu Harcama Birimi veya Birimleri	VETERİNER MÜDÜRLÜĞÜ			
Açıklama				
Ekonomik Kod			2012	
01	PERSONEL GİDERLERİ			
02	SOSYAL GÜVENLİK KURUMUNA DEVLET PRİMİ GİDERLERİ			
03	MAL VE HİZMET ALIMLARI		110.000,00	
04	FAİZ GİDERLERİ			
05	CARİ TRANSFERLER			
06	SERMAYE GİDERLERİ		90.000,00	
07	SERMAYE TRANSFERİ			
08	BORÇ VERME			
Toplam Bütçe Kaynak İhtiyacı			200.000,00	
Bütçe Dışı Kaynak	Döner Sermaye			
	Diğer Yurt İçi			
	Yurt Dışı			
	Toplam Bütçe Dışı Kaynak İhtiyacı			
Toplam Kaynak İhtiyacı			200.000,00	

PERFORMANS HEDEFİ TABLOSU				
İdare Adı	İZMİR KONAK BELEDİYESİ			
Amaç 4.1	ÇAĞDAŞ YAŞAM KOŞULLARI İLE UYUMLU TOPLUM, ÇEVRE VE HAYVAN SAĞLIĞI HİZMETİ İÇİN ETKİN ÇALIŞMALAR YAPMAK			
Hedef 4.1.2	EVSEL KATI ATIKLARIN İNSAN VE ÇEVRE SAĞLIĞI AÇISINDAN EN ETKİLİ VE ÇAĞDAŞ SİSTEMLERLE TOPLANMASINI SAĞLAMAK			
Performans Hedefi 4.1.2.1	KONAK HALKININ DAHA TEMİZ BİR ORTAMDA YAŞAMLARININ SÜRDÜRMELERİNİ SAĞLAMAK			
Performans Göstergeleri		2010 GERÇEKLEŞME	2011 TAHMİN	2012 HEDEF
HİZMET ALIMINI YAPILACAK KİŞİ SAYISI		389	393	450
ALINACAK VE BAKIMI YAPILACAK KONTEYNER SAYISI		2.000	4.300	3.500
EVSEL ATIKLARDAN AYRI TOPLANAN AMBALAJ ATIĞI MİKTARI (TON)		661	600	630
EVSEL ATIKLARDAN AYRI TOPLANAN ATIK PİL MİKTARI (KG)		3.550	3.800	4.000
Faaliyetler		Kaynak İhtiyacı (2012) (TL)		
		Bütçe	Bütçe Dışı	Toplam
TEMİZLİK VE ÇÖP TOPLAMA HİZMETLERİNDE DEVAMLILIĞI SAĞLAMAK İÇİN HİZMET ALIMINI		14.500.000,00	***	14.500.000,00
KONTEYNER ALIM, BAKIM, ONARIM VE YENİLEME ÇALIŞMALARINI YAPMAK		700.000,00	***	700.000,00
EVSEL ATIKLARDAN AYRI TOPLANAN AMBALAJ ATIĞI MİKTARININ ARTIRILMASI		***	***	***
EVSEL ATIKLARDAN AYRI TOPLANAN ATIK PİL MİKTARININ ARTIRILMASI		***	***	***
FAALİYET MALİYETLERİ TABLOSU				
Sorumlu Harcama Birimi veya Birimleri	TEMİZLİK İŞLERİ MÜDÜRLÜĞÜ			
Açıklama				
Ekonomik Kod			2012	
01	PERSONEL GİDERLERİ			
02	SOSYAL GÜVENLİK KURUMUNA DEVLET PRİMİ GİDERLERİ			
03	MAL VE HİZMET ALIMLARI		14.500.000,00	
04	FAİZ GİDERLERİ			
05	CARİ TRANSFERLER			
06	SERMAYE GİDERLERİ		700.000,00	
07	SERMAYE TRANSFERİ			
08	BORÇ VERME			
Toplam Bütçe Kaynak İhtiyacı			15.200.000,00	
Bütçe Dışı Kaynak	Döner Sermaye			
	Diğer Yurt İçi			
	Yurt Dışı			
	Toplam Bütçe Dışı Kaynak İhtiyacı			
Toplam Kaynak İhtiyacı			15.200.000,00	

PERFORMANS HEDEFİ TABLOSU				
İdare Adı	İZMİR KONAK BELEDİYESİ			
Amaç 4.1	ÇAĞDAŞ YAŞAM KOŞULLARI İLE UYUMLU TOPLUM, ÇEVRE VE HAYVAN SAĞLIĞI HİZMETİ İÇİN ETKİN ÇALIŞMALAR YAPMAK			
Hedef 4.1.3	TOPLUM SAĞLIĞINI KORUMAK VE TOPLUMSAL BİLİNCİ GELİŞTİRMEK İÇİN SAĞLIKLA İLGİLİ EĞİTİM ÇALIŞMALARINI YAPMAK			
Performans Hedefi	TOPLUM SAĞLIĞINI KORUMAK VE TOPLUMSAL BİLİNCİ GELİŞTİRMEK İÇİN SAĞLIKLA İLGİLİ EĞİTİM ÇALIŞMALARINI YAPMAK			
Performans Göstergeleri		2010 GERÇEKLEŞME	2011 TAHMİN	2012 HEDEF
POLİKLİNİK HİZMETİ VERİLECEK HASTA SAYISI		4.531	4.600	4.700
KURUM ÇALIŞANLARINA VERİLECEK HİZMET İÇİ EĞİTİM SAYISI		8	10	12
BİLGİLENDİRME EĞİTİMİ SAYISI		45	50	55
TARAMA YAPILAN MAHALLE SAYISI		12	15	16
Faaliyetler		Kaynak İhtiyacı (2012) (TL)		
		Bütçe	Bütçe Dışı	Toplam
POLİKLİNİK, HEMŞİRELİK, ACİL YARDIM, HASTA NAKİL VE LABORATUVAR HİZMETLERİ VERİLMESİ		***	***	***
KURUM ÇALIŞANLARINA HİZMET İÇİ EĞİTİM VERİLMESİ		30.000,00	***	30.000,00
HALKA, ÖĞRENCİLERE SAĞLIKLA İLGİLİ EĞİTİM VERİLMESİ; ÜNİVERSİTELER, DİĞER SAĞLIK KURUMLARI VE SİVİL TOPLUM KURULUŞLARI İLE ORTAKLAŞA SAĞLIKLA İLGİLİ ÇALIŞMALAR YAPILMASI		10.000,00	***	10.000,00
DİYABET, KALP VE TANSİYON TARAMALARININ GERÇEKLEŞMESİ		***	***	***
FAALİYET MALİYETLERİ TABLOSU				
Sorumlu Harcama Birimi veya Birimleri	SAĞLIK İŞLERİ MÜDÜRLÜĞÜ			
Açıklama				
Ekonomik Kod			2012	
01	PERSONEL GİDERLERİ			
02	SOSYAL GÜVENLİK KURUMUNA DEVLET PRİMİ GİDERLERİ			
03	MAL VE HİZMET ALIMLARI		40.000,00	
04	FAİZ GİDERLERİ			
05	CARİ TRANSFERLER			
06	SERMAYE GİDERLERİ			
07	SERMAYE TRANSFERİ			
08	BORÇ VERME			
Toplam Bütçe Kaynak İhtiyacı			40.000,00	
Bütçe Dışı Kaynak	Döner Sermaye			
	Diğer Yurt İçi			
	Yurt Dışı			
	Toplam Bütçe Dışı Kaynak İhtiyacı			
Toplam Kaynak İhtiyacı			40.000,00	

PERFORMANS HEDEFİ TABLOSU				
İdare Adı	İZMİR KONAK BELEDİYESİ			
Amaç 4.2	ÇEVRE VE İNSAN SAĞLIĞINI KORUYUCU TEDBİRLER ALMAK			
Hedef 4.2.1	ÇEVRE VE İNSAN SAĞLIĞINI KORUMAK			
Performans Hedefi	GÜRÜLTÜ VE ÇEVRE KİRLİLİĞİNİ EN AZ DÜZEYE İNDİRMEK			
Performans Göstergeleri		2010 GERÇEKLEŞME	2011 TAHMİN	2012 HEDEF
YAPILAN GÜRÜLTÜ KONTROLÜ SAYISI		220	250	300
TOPLANAN BİTKİSEL ATIK YAĞ MİKTARI (TON)		32	40	50
Faaliyetler		Kaynak İhtiyacı (2012) (TL)		
		Bütçe	Bütçe Dışı	Toplam
FABRİKA, İŞYERİ, İMALATHANE, ATÖLYE VE EĞLENCE YERLERİNDE PROGRAMLI BİR ŞEKİLDE ÇEVRESEL GÜRÜLTÜ KONTROLLERİ YAPMAK		***	***	***
BİTKİSEL ATIK YAĞ TOPLANMASINI DENETLEMEK		***	***	***
FAALİYET MALİYETLERİ TABLOSU				
Sorumlu Harcama Birimi veya Birimleri	ÇEVRE VE KONTROL MÜDÜRLÜĞÜ			
Açıklama				
Ekonomik Kod			2012	
01	PERSONEL GİDERLERİ			
02	SOSYAL GÜVENLİK KURUMUNA DEVLET PRİMİ GİDERLERİ			
03	MAL VE HİZMET ALIMLARI			
04	FAİZ GİDERLERİ			
05	CARİ TRANSFERLER			
06	SERMAYE GİDERLERİ			
07	SERMAYE TRANSFERİ			
08	BORÇ VERME			
Toplam Bütçe Kaynak İhtiyacı				
Bütçe Dışı Kaynak	Döner Sermaye			
	Diğer Yurt İçi			
	Yurt Dışı			
	Toplam Bütçe Dışı Kaynak İhtiyacı			
Toplam Kaynak İhtiyacı				

PERFORMANS HEDEFİ TABLOSU				
İdare Adı	İZMİR KONAK BELEDİYESİ			
Amaç 5.1	VATANDAŞIN SAĞLIĞI VE HUZURUNU KORUMAK İÇİN ETKİN DENETİM ÇALIŞMALARI YAPMAK			
Hedef 5.1.2	ZABITA HİZMETLERİNİN YERİNE GETİRİLMESİNDE VERİMLİLİĞİ ARTIRMAK			
Performans Hedefi	İLÇE SINIRLARIMIZDA YAŞAYAN HALKIMIZIN EN İLERİ SEVİYEDE DÜZEN VE HUZURUNU SAĞLAMAK			
Performans Göstergeleri		2010 GERÇEKLEŞME	2011 TAHMİN	2012 HEDEF
KAYIT ALTINA ALINACAK PAZARCI ESNAFI SAYISI		1.683	5.000	5.250
DENETLEMESİ YAPILAN İŞ YERİ SAYISI		30.599	31.000	32.000
Faaliyetler		Kaynak İhtiyacı (2012) (TL)		
		Bütçe	Bütçe Dışı	Toplam
HALKIN İHTİYAÇLARININ SAĞLIKLI VE GÜVENLİ BİR ŞEKİLDE KARŞILANMASINI SAĞLAYICI TEDBİRLER ALMAK		***	***	***
İNSAN SAĞLIĞININ BİREYSEL VEYA TOPLU OLARAK KORUNMASINA YÖNELİK HİZMETLERİN EN HIZLI VE KALİTELİ ŞEKİLDE YÜRÜTÜLMESİNİ SAĞLAMAK		***	***	***
FAALİYET MALİYETLERİ TABLOSU				
Sorumlu Harcama Birimi veya Birimleri	ZABITA MÜDÜRLÜĞÜ			
Açıklama				
Ekonomik Kod			2012	
01	PERSONEL GİDERLERİ			
02	SOSYAL GÜVENLİK KURUMUNA DEVLET PRİMİ GİDERLERİ			
03	MAL VE HİZMET ALIMLARI			
04	FAİZ GİDERLERİ			
05	CARİ TRANSFERLER			
06	SERMAYE GİDERLERİ			
07	SERMAYE TRANSFERİ			
08	BORÇ VERME			
Toplam Bütçe Kaynak İhtiyacı				
Bütçe Dışı Kaynak	Döner Sermaye			
	Diğer Yurt İçi			
	Yurt Dışı			
	Toplam Bütçe Dışı Kaynak İhtiyacı			
Toplam Kaynak İhtiyacı				

PERFORMANS HEDEFİ TABLOSU				
İdare Adı	İZMİR KONAK BELEDİYESİ			
Amaç 5.2	HİZMET ÜRETİMİ İÇİN İLETİŞİM VE BİLGİLENDİRMELERİ YETERLİ DÜZEYE ÇIKARMAK VE BEKLENTİLERE UYGUN HİZMET POLİTİKALARINI GERÇEKLEŞTİRMEK			
Hedef 5.2.1	TEKNOLOJİNİN YAYGIN KULLANIMI, HIZLI, GÜVENLİ İLETİŞİM VE BİLGİYE ULAŞILMASINI SAĞLAMAK			
Performans Hedefi	BİLGİSAYAR DONANIMINI TEKNOLOJİK GELİŞMELER İŞİĞİNDA KURUMUN İHTİYAÇLARINI KARŞILAYACAK ŞEKİLDE YENİLEMEK, YAZILIM VE PAKET PROGRAMLARINI TEMİN ETMEK			
Performans Göstergeleri		2010 GERÇEKLEŞME	2011 TAHMİN	2012 HEDEF
ALINAN BİLGİSAYAR VE ÇEVRE BİRİMİ MİKTARI		120	150	100
GEREKLİ LİSANS, PAKET PROGRAMLARININ ALIM MİKTARI		***	250	50
Faaliyetler		Kaynak İhtiyacı (2012) (TL)		
		Bütçe	Bütçe Dışı	Toplam
MÜDÜRLÜKLERDEN GELEN TALEPLER DOĞRULTUSUNDA BİLGİSAYAR VE ÇEVRE BİRİMLERİ ALIMI, BAKIM VE YEDEK PARÇA TEMİNİ		300.000,00	***	300.000,00
İŞLETİM SİSTEMİ, PAKET PROGRAMLAR VE LİSANS ALIMI , DİJİTAL ARŞİV SİSTEMİ, ELEKTRONİK BELGE AKIŞ SİSTEMİ VE MEVCUT PROGRAMLARIN GÜNCELLENMESİNE İLİŞKİN HİZMET ALIMLARININ YAPILMASI		570.000,00	***	570.000,00
FAALİYET MALİYETLERİ TABLOSU				
Sorumlu Harcama Birimi veya Birimleri	BİLGİ İŞLEM MÜDÜRLÜĞÜ			
Açıklama				
Ekonomik Kod			2012	
01	PERSONEL GİDERLERİ			
02	SOSYAL GÜVENLİK KURUMUNA DEVLET PRİMİ GİDERLERİ			
03	MAL VE HİZMET ALIMLARI		420.000,00	
04	FAİZ GİDERLERİ			
05	CARİ TRANSFERLER			
06	SERMAYE GİDERLERİ		450.000,00	
07	SERMAYE TRANSFERİ			
08	BORÇ VERME			
Toplam Bütçe Kaynak İhtiyacı			870.000,00	
Bütçe Dışı Kaynak	Döner Sermaye			
	Diğer Yurt İçi			
	Yurt Dışı			
	Toplam Bütçe Dışı Kaynak İhtiyacı			
Toplam Kaynak İhtiyacı			870.000,00	

PERFORMANS HEDEFİ TABLOSU				
İdare Adı	İZMİR KONAK BELEDİYESİ			
Amaç 5.3	MALİ YAPIYI ETKİNLEŞTİRMEK, SÜRDÜRÜLEBİLİR KILMAK VE VATANDAŞLARA KALİTELİ HİZMET VERMEK			
Hedef 5.3.1	VATANDAŞ MEMNUNİYETİNİ SAĞLAMAK, GELİR TAHSİLATINA ETKİNLİK VE HİZ KAZANDIRMAK			
Performans Hedefi	GELİRLERİN TAHSİL EDİLMESİNİ VE GİDERLERİN GERÇEKLEŞMESİNİ SAĞLAMAK, GELİR ARTIŞI VE GERÇEKLEŞME ORANI DAHA YÜKSEK BİR PERFORMANS ESASLI BÜTÇE OLUŞTURMAK			
Performans Göstergeleri		2010 GERÇEKLEŞME	2011 TAHMİN	2012 HEDEF
GERÇEKLEŞMESİ HEDEFLenen TAHSİLAT ORANI		82%	85%	85%
GELİRİN GİDERİ KARŞILAMA ORANI		103%	100%	100%
Faaliyetler		Kaynak İhtiyacı (2012) (TL)		
		Bütçe	Bütçe Dışı	Toplam
YAPILACAK SAHA ÇALIŞMALARıyla GELİR TAHAKKUKLARI VE MEVCUT TAHSİLAT ORANLARINI ARTTIRMAK		***	***	***
MALİ DİSİPLİNİ SAĞLAYARAK BÜTÇE GELİR GİDER DENKLİĞİNİ %100 ORANDA SAĞLAMAK		***	***	***
FAALİYET MALİYETLERİ TABLOSU				
Sorumlu Harcama Birimi veya Birimleri	MALİ HİZMETLER MÜDÜRLÜĞÜ			
Açıklama				
Ekonomik Kod			2012	
01	PERSONEL GİDERLERİ			
02	SOSYAL GÜVENLİK KURUMUNA DEVLET PRİMİ GİDERLERİ			
03	MAL VE HİZMET ALIMLARI			
04	FAİZ GİDERLERİ			
05	CARI TRANSFERLER			
06	SERMAYE GİDERLERİ			
07	SERMAYE TRANSFERİ			
08	BORÇ VERME			
Toplam Bütçe Kaynak İhtiyacı				
Bütçe Dışı Kaynak	Döner Sermaye			
	Diğer Yurt İçi			
	Yurt Dışı			
	Toplam Bütçe Dışı Kaynak İhtiyacı			
Toplam Kaynak İhtiyacı				

PERFORMANS HEDEFİ TABLOSU				
İdare Adı	İZMİR KONAK BELEDİYESİ			
Amaç 5.5	BELEDİYEMİZ ARAÇ,GEREÇ VE İŞ MAKİNALARININ SAĞLIKLI BİR ŞEKİLDE ÇALIŞMASINI SAĞLAMAK VE BELEDİYEMİZ HİZMETLERİNİN YÜRÜTÜLMESİ ALTYAPI ÇALIŞMALARINA DESTEK OLMAK			
Hedef 5.5.1	BELEDİYE HİZMETLERİNDE ULAŞIMLA İLGİLİ HİZMET SUNMAK			
Performans Hedefi	BELEDİYE HİZMETLERİNDE ULAŞIMLA İLGİLİ HİZMET SUNMAK			
Performans Göstergeleri		2010 GERÇEKLEŞME	2011 TAHMİN	2012 HEDEF
HİZMET ALIMI YAPILACAK PERSONEL SAYISI		32	31	27
HİZMET ALIMI YAPILACAK TAŞIT SAYISI		65	66	66
KULLANILACAK AKARYAKIT MİKTARI (TON)		752	660	700
BAKIMI YAPILAN ARAÇ SAYISI		550	570	600
YENİ ALINACAK ARAÇ SAYISI		***	14	24
Faaliyetler		Kaynak İhtiyacı (2012) (TL)		
		Bütçe	Bütçe Dışı	Toplam
BELEDİYE BİRİMLERİNDE KULLANILMAK ÜZERE HİZMET ALIMI		620.000,00	***	620.000,00
BELEDİYE BİRİMLERİNDE KULLANILMAK ÜZERE TAŞIT KİRALANMASI		3.000.000,00	***	3.000.000,00
BELEDİYE HİZMETLERİNDEKİ ARAÇLARDA KULLANILACAK AKARYAKIT ALIMI		2.000.000,00	***	2.000.000,00
BELEDİYE HİZMETLERİNDEKİ ARAÇLARIN BAKIM ONARIM VE YEDEK PARÇA ALIMI		370.000,00	***	370.000,00
BELEDİYE HİZMETLERİNDE KULLANILACAK YENİ TAŞIT ALIMI		3.200.000,00	***	3.200.000,00
FAALİYET MALİYETLERİ TABLOSU				
Sorumlu Harcama Birimi veya Birimleri	ULAŞIM HİZMETLERİ MÜDÜRLÜĞÜ			
Açıklama				
Ekonomik Kod			2012	
01	PERSONEL GİDERLERİ			
02	SOSYAL GÜVENLİK KURUMUNA DEVLET PRİMİ GİDERLERİ			
03	MAL VE HİZMET ALIMLARI		5.990.000,00	
04	FAİZ GİDERLERİ			
05	CARİ TRANSFERLER			
06	SERMAYE GİDERLERİ		3.200.000,00	
07	SERMAYE TRANSFERİ			
08	BORÇ VERME			
Toplam Bütçe Kaynak İhtiyacı			9.190.000,00	
Bütçe Dışı Kaynak	Döner Sermaye			
	Diğer Yurt İçi			
	Yurt Dışı			
	Toplam Bütçe Dışı Kaynak İhtiyacı			
Toplam Kaynak İhtiyacı			9.190.000,00	

PERFORMANS HEDEFİ TABLOSU				
İdare Adı	İZMİR KONAK BELEDİYESİ			
Amaç 6.1	KENT KÜLTÜRÜ VE KENTLİLİK BİLİNCİNİ GELİŞTİRMEK VE KURUM İMAJINI GÜÇLENDİRMEK			
Hedef 6.1.1	İLETİŞİM ARAÇLARINDAN YARARLANARAK HALKIN BELEDİYE HİZMETLERİNDEN YARARLANMASINI SAĞLAMAK			
Performans Hedefi	KURUM HİZMETLERİ İLE İLGİLİ YAYINLAR ÇIKARMAK VE ETKİNLİKLERİ KAMUOYUNA DUYURMAK			
Performans Göstergeleri		2010 GERÇEKLEŞME	2011 TAHMİN	2012 HEDEF
ÇIKARILACAK GAZETE, DERGİ, YAPILACAK ANKET, BASIN TOPLANTILARI, FUAR KATILIMI VE TANITIM FİLMİ SAYISI		24	24	27
HİZMET ALIMI YAPILACAK PERSONEL SAYISI		24	30	30
ETKİNLİKLERİMİZDE DAĞITILMAK ÜZERE MUHTELİF İKRAMLARIN TEMİNİ VE DAĞITIMINI YAPMAK ÜZERE HİZMET ALIMI		1	1	1
ÇOCUKLARA VE KADINLARA DÜZENLENECEK GEZİ SAYISI		19	19	19
Faaliyetler		Kaynak İhtiyacı (2012) (TL)		
		Bütçe	Bütçe Dışı	Toplam
İLÇE HALKINI KURUM HİZMETLERİ İLE İLGİLİ BİLGİLENDİRMEK		700.000,00	***	700.000,00
HALKIN BELEDİYE HİZMETLERİNDEN FAYDALANMASINA YÖNELİK PERSONEL HİZMET ALIMI YAPMAK		550.000,00	***	550.000,00
BELEDİYEMİZ ETKİNLİKLERİNDE DAĞITILMAK ÜZERE MUHTELİF İKRAMLARIN TEMİNİ VE DAĞITIMINI YAPMAK		250.000,00	***	250.000,00
SOSYAL SORUMLULUK PROJEMİZ KAPSAMINDA KADIN VE ÇOCUK GEZİLERİ DÜZENLEMEK		110.000,00	***	110.000,00
FAALİYET MALİYETLERİ TABLOSU				
Sorumlu Harcama Birimi veya Birimleri	BASIN YAYIN VE HALKLA İLİŞKİLER MÜDÜRLÜĞÜ			
Açıklama				
Ekonomik Kod			2012	
01	PERSONEL GİDERLERİ			
02	SOSYAL GÜVENLİK KURUMUNA DEVLET PRİMİ GİDERLERİ			
03	MAL VE HİZMET ALIMLARI		1.610.000,00	
04	FAİZ GİDERLERİ			
05	CARİ TRANSFERLER			
06	SERMAYE GİDERLERİ			
07	SERMAYE TRANSFERİ			
08	BORÇ VERME			
Toplam Bütçe Kaynak İhtiyacı			1.610.000,00	
Bütçe Dışı Kaynak	Döner Sermaye			
	Diğer Yurt İçi			
	Yurt Dışı			
	Toplam Bütçe Dışı Kaynak İhtiyacı			
Toplam Kaynak İhtiyacı			1.610.000,00	

2.4. İDARENİN TOPLAM KAYNAK İHTİYACI

2.4.1. İdare Performans Tablosu

İdare Adı		İZMİR KONAK BELEDİYESİ						
Performans Hedefi	Faaliyet Proje	Faaliyet Adı	Bütçe İçi		Bütçe Dışı		Toplam	
			TL	PAY (%)	TL	PAY (%)	TL	PAY (%)
01.01.01.01	27	KENTLEŞME VE BAYINDIRLIK HİZMETLERİ (GENEL YÖNETİM VE DİĞER FAALİYETLER)	17.348.800,00	17,6	0	0	17.348.800,00	17,6
01.02.01.01	83	MEVCUT PARKLARIN REVİZYONU, PARKLARIN MEVSİMSEL KENT ESTETİĞİNE UYUMU, İLÇEMİZ SINIRLARI İÇİNDEKİ PARK VE BAHÇELERİN BAKIM VE ONARIMINI YAPMAK, PARK VE BAHÇE BAKIMI İLE İLGİLİ PERSONEL HİZMETİ ALIMI YAPMAK	3.009.500,00	3,04	0	0	3.009.500,00	3,04
01.02.02.01	30	GÖZTEPE PARKI REVİZYONU	1.500.000,00	1,52	0	0	1.500.000,00	1,52
01.02.02.02	34	AHMET CEMAL ÇAKIR (KANÇEŞME) MESİRE ALANININ YAPILMASI	3.000.000,00	3,03	0	0	3.000.000,00	3,03
01.03.01.01	84	BELEDİYEMİZ SINIRLARI İÇERİSİNDEKİ TARİHİ DOKUNUN KORUNMASI İÇİN PROJELER YAPMAK	394.200,00	0,4	0	0	394.200,00	0,4
01.03.01.02	53	GÜLTEPE SEMT MERKEZİ UYGULAMA PROJESİ	150.000,00	0,15	0	0	150.000,00	0,15
01.03.01.03	28	MÜLKİYETİ İZMİR VALİLİĞİNE AİT EMNİYET MÜDÜRLÜĞÜNE TAHSİSLİ ÇANKAYA ESKİ TÜTÜN DEPOSUNUN RESTORASYONU VE YAPIMI	7.000.000,00	7,08	0	0	7.000.000,00	7,08
01.03.01.03	41	BÜYÜKDEMİRHAN RESTORASYONU	500.000,00	0,51	0	0	500.000,00	0,51
01.03.01.03	51	377 ADA - 29 PARSEL, 1298 SOK. NO:29 BİNANIN RESTORASYONU	750.000,00	0,76	0	0	750.000,00	0,76
01.03.01.03	52	1543 ADA - 26 PARSEL, 962 SOK. NO:12 - 14 BİNANIN RESTORASYONU	250.000,00	0,25	0	0	250.000,00	0,25
01.04.01.02	46	MUHTELİF OKUL BİNALARI YAPIMI	1.200.000,00	1,21	0	0	1.200.000,00	1,21
01.06.01.02	81	GÜLTEPE BÖLGESİNDEKİ İMAR PLANINA YÖNELİK ANALİZ ÇALIŞMALARININ YAPILMASI, BALLIKUYU VE YEŞİLDERE BÖLGESİNDE KENTSEL DÖNÜŞÜM VE GELİŞİM PROJESİ KAPSAMINDA ANALİZ ÇALIŞMALARININ YAPILMASI	180.700,00	0,18	0	0	180.700,00	0,18
01.06.02.02	82	KAÇAK VE RUHSATA AYKIRI YAPILARIN YIKILMASI (3194/32), TEHLİKE ARZ EDEN YAPILARIN YIKILMASI (3194/39), GECEKONDULARIN YIKILMASI.	2.583.500,00	2,61	0	0	2.583.500,00	2,61
01.07.01.01	118	TAŞINMAZLARIN İSTİMLAK, ZEMİN VE ZEMİNÜSTÜ KAMULAŞTIRMA İŞLEMLERİNİ YAPMAK	3.646.600,00	3,69	0	0	3.646.600,00	3,69
01.07.02.01	112	İMAR VE HARİTALARINI SAYISAL HALE GETİRMEK, NUMARATAJ BİLGİLERİNİ GÜNCELLEMEK VE KONTROL İŞLEMLERİNİ YÜRÜTMEK	170.100,00	0,17	0	0	170.100,00	0,17
01.08.01.01	67	İMAR HİZMETLERİNİ YERİNE GETİRMEK	46.500,00	0,05	0	0	46.500,00	0,05

02.01.01.01	66	KADIN KORUNMA EVİ AÇMAK, SOKAK ÇOCUKLARINA YÖNELİK OFİS AÇMAK, SEMT MERKEZLERİ AÇMAK, DAR GELİRLİ AİLELERE YARDIM DESTEĞİ VERMEK, ASKER AİLELERİNE YARDIM DESTEĞİ VERMEK, DAR GELİRLERİ İLKÖĞRETİM ÖĞRENCİLERİNE YARDIM DESTEĞİ VERMEK.	795.700,00	0,8	0	0	795.700,00	0,8
02.02.01.01	129	SANATSAL - KÜLTÜREL ETKİNLİK VE ŞENLİKLER YAPMAK, ETKİNLİKLERLE İLGİLİ ORGANİZASYON YAPMAK, SANATSAL VE KÜLTÜREL ETKİNLİKLER İLE İLGİLİ KURSLAR DÜZENLEMEK, SANATSAL VE KÜLTÜREL ETKİNLİKLER İLE İLGİLİ SERGİLER DÜZENLEMEK, MÜZELERDE SERGİLENMEK ÜZERE MAL VE MALZEME ALIMINI	4.102.200,00	4,15	0	0	4.102.200,00	4,15
02.03.01.03	133	İLÇEMİZ HALKINA YÖNELİK SPORTİF ETKİNLİKLER DÜZENLEMEK, İLÇEMİZ HALKINA YÖNELİK GEZİLER DÜZENLEMEK, İLÇEMİZ HALKINA YÖNELİK KÜLTÜREL ETKİNLİKLER DÜZENLEMEK, MUHTELİF BİRİMLERDE ÇALIŞTIRILMAK ÜZERE HİZMET ALIMINI YAPMAK	2.211.500,00	2,24	0	0	2.211.500,00	2,24
03.01.01.01	74	KURUM İÇİ EĞİTİM SEMİNERİ VERMEK, KURUM DIŞI EĞİTİM SEMİNERİ VERMEK, BELEDİYE HİZMETLERİNİN VERİMLİLİĞİNİ VE KALİTESİNİ ARTTIRMAK İÇİN HİZMET ALIMINI YAPMAK.	13.170.500,00	13,3	0	0	13.170.500,00	13,3
04.01.01.02	101	SAHİPLİ HAYVANLARIN KAYIT ALTINA ALINMASI, SAHİPLİ HAYVANLARIN KISIRLAŞTIRILMASININ ÖZENDİRİLMESİ, SAHİPSİZ HAYVANLARIN SAHİPLENDİRİLMESİ, KISIRLAŞTIRMA FAALİYETLERİ VERMEK, BAKIMA MUHTAÇ SOKAK HAYVANLARININ REHABİLİTASYONU, KUDUZLA MÜCADELE, POLİKLİNİK HİZMETLERİ	339.400,00	0,34	0	0	339.400,00	0,34
04.01.02.01	109	TEMİZLİK VE ÇÖP TOPLAMA HİZMETLERİNDE DEVAMLILIĞI SAĞLAMAK İÇİN HİZMET ALIMINI, KONTEYNER ALIM, BAKIM, ONARIM VE YENİLEME ÇALIŞMALARINI YAPMAK, EVSEL ATIKLARDAN AYRI TOPLANAN AMBALAJ ATIĞI MİKTARININ ARTIRILMASI, EVSEL ATIKLARDAN AYRI TOPLANAN ATIK PİL MİKTARININ ARTIRILMASI.	15.503.700,00	15,7	0	0	15.503.700,00	15,7
04.01.03.01	89	POLİKLİNİK, HEMŞİRELİK, ACİL YARDIM, HASTA NAKİL VE LABORATUVAR HİZMETLERİ VERİLMESİ, KURUM ÇALIŞANLARINA VERİLECEK HİZMET İÇİ EĞİTİM VERİLMESİ, HALKA, ÖĞRENCİLERE SAĞLIKLA İLGİLİ EĞİTİM VERİLMESİ; ÜNİVERSİTELER, DİĞER SAĞLIK KURUMLARI VE SİVİL TOPLUM KURULUŞLARI İLE ORTAKLAŞA SAĞLIKLA İLGİLİ	475.300,00	0,48	0	0	475.300,00	0,48
04.02.01.01	63	FABRİKA, İŞYERİ, İMALATHANE, ATÖLYE VE EĞLENCE YERLERİNDE PROGRAMLI BİR ŞEKİLDE ÇEVRESEL GÜRÜLTÜ KONTROLLERİ YAPMAK, BİTKİSEL ATIK YAĞ TOPLANMASINI DENETLEMEK.	42.900,00	0,04	0	0	42.900,00	0,04
05.01.01.01	123	RUHSATSIZ İŞYERLERİNİ ASGARİ DÜZEYE İNDİRMEK	53.000,00	0,05	0	0	53.000,00	0,05
05.01.02.01	119	HALKIN İHTİYAÇLARININ SAĞLIKLI VE GÜVENLİ BİR ŞEKİLDE KARŞILANMASINI SAĞLAYICI TEDBİRLER ALMAK, İNSAN SAĞLIĞININ BİREYSEL VEYA TOPLU OLARAK KORUNMASINA YÖNELİK HİZMETLERİN EN HIZLI VE KALİTELİ ŞEKİLDE YÜRÜTÜLMESİNİ SAĞLAMAK	268.200,00	0,27	0	0	268.200,00	0,27
05.02.01.01	126	MÜDÜRLÜKLERDEN GELEN TALEPLER DOĞRULTUSUNDA BİLGİSAYAR VE ÇEVRE BİRİMLERİ ALIMINI, BAKIM VE YEDEK PARÇA TEMİNİ, İŞLETİM SİSTEMİ, PAKET PROGRAMLAR VE LİSANS ALIMINI, DİJİTAL ARŞİV SİSTEMİ, ELEKTRONİK BELGE AKIŞ SİSTEMİ VE MEVCUT PROGRAMLARIN GÜNCELLENMESİNE İLİŞKİN HİZMET ALIMLARININ YAPILMASI	1.099.100,00	1,11	0	0	1.099.100,00	1,11

05.03.01.02	147	YAPILACAK SAHA ÇALIŞMALARıyla GELİR TAHAKKUKLARI VE MEVCUT TAHSİLÂT ORANLARINI ARTTIRMAK, MALİ DİSİPLİNİ SAĞLAYARAK BÜTÇE GELİR GİDER DENKLİĞİNİ %100 ORANDA SAĞLAMAK	133.100,00	0,13	0	0	133.100,00	0,13
05.04.01.01	61	BİRİMLERİN MAL, HİZMET VE YAPIMIHTİYAÇLARINI DOĞRUDAN TEMİN VE İHALE YOLUYLA KARŞILAMAK, BELEDİYEMİZ BİRİMLERİNE ÖZEL GÜVENLİK HİZMETİ SAĞLAMAK	4.767.200,00	4,82	0	0	4.767.200,00	4,82
05.05.01.01	62	BELEDİYE BİRİMLERİNDE KULLANILMAK ÜZERE HİZMET ALIM, BELEDİYE HİZMETLERİNDE KULLANILMAK ÜZERE TAŞIT KİRALANMASI, BELEDİYE HİZMETLERİNDEKİ ARAÇLARDA KULLANILACAK AKARYAKIT ALIMI, BELEDİYE HİZMETLERİNDEKİ ARAÇLARIN BAKIM ONARIM VE YEDEK PARÇA ALIMI, BELEDİYE HİZMETLERİNDE KULLANILACAK YENİ TAŞIT ALIMI	9.800.100,00	9,91	0	0	9.800.100,00	9,91
05.06.01.01	64	EVRAKLARIN GİRİŞ-ÇIKIŞ İŞLEMLERİNİ, POSTA KAYITLARINI YAPMAK; EVLENDİRME HİZMETLERİNİ YÜRÜTMEK, MECLİS VE ENCÜMEN İŞLEMLERİNİ TAKİP ETMEK	782.000,00	0,79	0	0	782.000,00	0,79
05.07.01.01	65	HER TÜRLÜ HUKUKSAL SORUNUÇÖZMEK	558.800,00	0,57	0	0	558.800,00	0,57
05.08.01.01	68	BELEDİYEMİZ FAALİYETLERİNİ İLGİLENDİREN YÜRÜRLÜKTEKİ MEVZUATLARI UYGULAMAK	71.400,00	0,07	0	0	71.400,00	0,07
06.01.01.01	144	İLÇE HALKINI KURUM HİZMETLERİ İLE İLGİLİ BİLGİLENDİRMEK, HALKIN BELEDİYE HİZMETLERİNDE FAYDALANMASINA YÖNELİK PERSONEL HİZMET ALIM, BELEDİYEMİZ ETKİNLİKLERİNDE DAĞITILMAK ÜZERE MUHTELİF İKRAMLARIN TEMİNİ VE DAĞITIMINI YAPMAK	1.909.100,00	1,93	0	0	1.909.100,00	1,93
06.01.02.01	141	KENT YAŞAYANLARININ KENT YÖNETİMİNE KATILIMINI SAĞLAMAK, HEMŞEHRİLERİMİZE YÖNELİK SOSYAL VE KÜLTÜREL ETKİNLİKLER DÜZENLEMELERİ VE ŞEHİRİMİZİ TANITICI FAALİYETLERDE BULUNMAK	1.056.400,00	1,07	0	0	1.056.400,00	1,07
Performans Hedefleri Maliyetleri Toplamı			98.869.500,00	100	0	0	98.869.500,00	100
Genel Yönetim Giderleri			52.454.400,00	32,4	0	0	52.454.400,00	32,4
Diğer İdarelere Transfer Edilecek Kaynaklar Toplamı			10.676.100,00	6,59	0	0	10.676.100,00	6,59
Genel Toplam			162.000.000,00				162.000.000,00	

2.4.2. Toplam Kaynak İhtiyacı Tablosu

İdare Adı		Konak Belediyesi				
(TL)						
	Ekonomik Kod	Faaliyet Toplamı	Genel Yönetim Giderleri Toplamı	Diğer İdarelere Transfer Edilecek Kaynaklar Toplamı	Genel Toplam	
Bütçe Kaynak İhtiyacı	01	Personel Giderleri	0,00	33.620.900,00	0,00	33.620.900,00
	02	Sosyal Güvenlik Kurumuna Devlet Primi Giderleri	0,00	5.477.900,00	0,00	5.477.900,00
	03	Mal ve Hizmet Alımları	60.551.900,00	0,00	0,00	60.551.900,00
	04	Faiz Giderleri	851.000,00	0,00	0,00	851.000,00
	05	Cari Transferler	0,00	0,00	6.707.600,00	6.707.600,00
	06	Sermaye Giderleri	37.466.600,00	0,00	0,00	37.466.600,00
	07	Sermaye Transferleri	0,00	0,00	466.500,00	466.500,00
	08	Borç Verme	0,00	0,00	3.502.000,00	3.502.000,00
	09	Yedek Ödenekler	0,00	13.355.600,00	0,00	13.355.600,00
		Toplam Bütçe Kaynak İhtiyacı	98.869.500,00	52.454.400,00	10.676.100,00	162.000.000,00
Bütçe Dışı Kaynak		Döner Sermaye				
		Diğer Yurt İçi				
		Yurt Dışı				
		Toplam Bütçe Dışı Kaynak İhtiyacı				
	Toplam Kaynak İhtiyacı	98.869.500,00	52.454.400,00	10.676.100,00	162.000.000,00	

2.5. DİĞER HUSUSLAR

1 – İç Kontrol Sistemi

Belediyemiz gelir, gider, varlık ve yükümlülüklerine ilişkin malî karar ve işlemlerinin; idarenin bütçesi, bütçe tertibi, kullanılabilir ödenek tutarı, harcama programı, finansman programı, merkezi yönetim bütçe kanunu ve diğer mali mevzuat hükümlerine uygunluğu ve kaynakların etkili, ekonomik ve verimli bir şekilde kullanılması yönlerinden yapılan kontrolü, harcama birimleri, Mali Hizmetler Birimi ve İç Kontrol Birimi tarafından yürütülmektedir.

Belediyemizin dış denetimi Sayıştay Başkanlığı ve İçişleri Bakanlığı'na yürütülmektedir.

3. EKLER

3.1. FAALİYETLERDEN SORUMLU HARCAMA BİRİMLERİNE İLİŞKİN TABLO

İdare Adı	İzmir Konak Belediyesi	
Performans Hedefi	Faaliyetler	Sorumlu Birimler
YENİ PARKLAR YAPMAK VE MEVCUT PARKLARI GÜNÜN KOŞULLARINA UYGUN HALE GETİRMEK	MEVCUT PARKLARIN REVİZYONU, PARKLARIN MEVSİMSEL KENT ESTETİĞİNE UYUMU, İLÇEMİZ SINIRLARI İÇİNDEKİ PARK VE BAHÇELERİN BAKIM VE ONARIMINI YAPMAK, PARK VE BAHÇE BAKIMI İLE İLGİLİ PERSONEL HİZMETİ ALIMI YAPMAK	PARK ve BAHÇELER MÜDÜRLÜĞÜ
YENİ PARKLARIN YAPILMASI VE PARK REVİZYONU	GÖZTEPE PARKI REVİZYONU	FEN İŞLERİ MÜDÜRLÜĞÜ
HEDEFLENEN REKREASYON ALANLARININ % 100 ÜNÜ TAMAMLAMAK	AHMET CEMAL ÇAKIR (KANÇEŞME) MESİRE ALANININ YAPILMASI	FEN İŞLERİ MÜDÜRLÜĞÜ
HEDEFLENEN RESTORASYONLARIN TAMAMININ GERÇEKLEŞTİRİLMESİ	MÜLKİYETİ İZMİR VALİLİĞİNE AİT EMNİYET MÜDÜRLÜĞÜNE TAHSİSLİ ÇANKAYA ESKİ TÜTÜN DEPOSUNUN RESTORASYONU VE YAPIMI	FEN İŞLERİ MÜDÜRLÜĞÜ
	BÜYÜKDEMİRHAN RESTORASYONU	FEN İŞLERİ MÜDÜRLÜĞÜ
	377 ADA - 29 PARSEL, 1298 SOK. NO: 29 BİNANIN RESTORASYONU	FEN İŞLERİ MÜDÜRLÜĞÜ
	1543 ADA - 26 PARSEL, 962 SOK. NO: 12 – 14 BİNANIN RESTORASYONU	FEN İŞLERİ MÜDÜRLÜĞÜ
MEVCUT TARİHİ DOKUNUN KORUNMASI İÇİN TEDBİRLER ALMAK	BELEDİYEMİZ SINIRLARI İÇERİSİNDEKİ TARİHİ DOKUNUN KORUNMASI İÇİN PROJELER YAPMAK	GECEKONU ve SOSYAL KONUTLAR MÜDÜRLÜĞÜ

İLÇE SINIRLARI İÇERİSİNDE YAPILACAK BELEDİYE HİZMET BİNALARINA AİT UYGULAMA VE TADİLAT PROJELERİNİ YAPMAK	GÜLTEPE SEMT MERKEZİ UYGULAMA PROJESİ	GECEKONDU ve SOSYAL KONUTLAR MÜDÜRLÜĞÜ
15 ADET OKULUN BAKIM ONARIMINI YAPMAK	MUHTELİF OKUL BİNALARI YAPIMI	FEN İŞLERİ MÜDÜRLÜĞÜ
SAĞLIKLI VE YAŞANABİLİR KENT KRİTERLERİ DOĞRULTUSUNDA İMAR PLANLARININ YENİLENMESİNE ALTLIK OLUŞTURACAK ANALİZ ÇALIŞMALARININ YAPILMASI	GÜLTEPE BÖLGESİNDEKİ İMAR PLANINA YÖNELİK ANALİZ ÇALIŞMALARININ YAPILMASI, BALLIKUYU VE YEŞİLDERE BÖLGESİNDE KENTSEL DÖNÜŞÜM VE GELİŞİM PROJESİ KAPSAMINDA ANALİZ ÇALIŞMALARININ YAPILMASI	ETÜD PROJE MÜDÜRLÜĞÜ
242 ADET MAHSURLU YAPININ YIKILMASININ GERÇEKLEŞTİRİLMESİ	KAÇAK VE RUHSATA AYKIRI YAPILARIN YIKILMASI (3194/32), TEHLİKE ARZ EDEN YAPILARIN YIKILMASI (3194/39), GECEKONDULARIN YIKILMASI	YAPI KONTROL MÜDÜRLÜĞÜ
KENTİN DEĞİŞİK BÖLGELERİNDE İMAR UYGULAMALARININ YAŞAMA GEÇİRİLMESİ VE KENT ESTETİĞİ İÇİN KAMULAŞTIRMA YAPMAK	TAŞINMAZLARIN İSTİMLÂK, ZEMİN VE ZEMİNÜSTÜ KAMULAŞTIRMA İŞLEMLERİNİ YAPMAK	EMLAK ve İSTİMLÂK MÜDÜRLÜĞÜ
COĞRAFI BİLGİ SİSTEMLERİNİ OLUŞTURMAK VE İMAR UYGULAMALARI YAPMAK	İMAR VE HARİTALARINI SAYISAL HALE GETİRMEK, NUMARATAJ BİLGİLERİNİ GÜNCELLEMEK VE KONTROL İŞLEMLERİNİ YÜRÜTMEK	PLAN ve PROJE MÜDÜRLÜĞÜ
PARSELASYON, TEVHİT, İFRAZ VE BENZERİ İMAR UYGULAMALARI YAPMAK	İMAR HİZMETLERİNİ YERİNE GETİRMEK	İMAR ve ŞEHİRCİLİK MÜDÜRLÜĞÜ
YENİ OFİS VE MERKEZLER AÇMAK, SOSYAL GÜÇSÜZLERE HER TÜRLÜ YARDIM HİZMETİ VERMEK	KADIN KORUNMA EVİ AÇMAK, SOKAK ÇOCUKLARINA YÖNELİK OFİS AÇMAK, SEMT MERKEZLERİ AÇMAK, DAR GELİRLİ AİLELERE YARDIM DESTEĞİ VERMEK, ASKER AİLELERİNE YARDIM DESTEĞİ VERMEK, DAR GELİRLERİ İLKÖĞRETİM ÖĞRENCİLERİNE YARDIM DESTEĞİ VERMEK	SOSYAL YARDIM İŞLERİ MÜDÜRLÜĞÜ
İLÇE SINIRLARINDA KÜLTÜR SANAT FAALİYETLERİNİ GELİŞTİREREK SÜRDÜRMEK	SANATSAL -KÜLTÜREL ETKİNLİK VE ŞENLİKLER YAPMAK, ETKİNLİKLERLE İLGİLİ ORGANİZASYON YAPMAK, SANATSAL VE KÜLTÜREL ETKİNLİKLER İLE İLGİLİ KURSLAR DÜZENLEMEK, SANATSAL VE KÜLTÜREL ETKİNLİKLER İLE İLGİLİ SERGİLER DÜZENLEMEK, MÜZELERDE SERGİLENMEK ÜZERE MAL VE MALZEME ALIMI	KÜLTÜR ve SOSYAL İŞLER MÜDÜRLÜĞÜ
KÜLTÜREL ETKİNLİK VE SPORTİF FAALİYETLER DÜZENLEYEREK BELDEMİZİ İLÇEMİZ HALKINA TANITMAK	İLÇEMİZ HALKINA YÖNELİK SPORTİF ETKİNLİKLER DÜZENLEMEK, İLÇEMİZ HALKINA YÖNELİK GEZİLER DÜZENLEMEK, İLÇEMİZ HALKINA YÖNELİK KÜLTÜREL ETKİNLİKLER DÜZENLEMEK, MUHTELİF BİRİMLERDE ÇALIŞTIRILMAK ÜZERE HİZMET ALIMI YAPMAK	DIŞ İLİŞKİLER MÜDÜRLÜĞÜ
İNSAN KAYNAKLARINI MORAL MOTİVASYON VE PERFORMANS YÖNÜNDEN GELİŞTİRMEK VE MESLEKİ GELİŞİMLERİNE YARDIMCI OLMAK	KURUM İÇİ EĞİTİM SEMİNERİ VERMEK, KURUM DIŞI EĞİTİM SEMİNERİ VERMEK, BELEDİYE HİZMETLERİNİN VERİMLİLİĞİNİ VE KALİTESİNİ ARTTIRMAK İÇİN HİZMET ALIMI YAPMAK	İNSAN KAYNAKLARI ve EĞİTİM MÜDÜRLÜĞÜ
SAHİPLİ VE SOKAK HAYVANLARININ KAYIT ALTINA ALINMASININ TAKİBİ, KISIRLAŞTIRILMASI, AŞILANMASI VE GEREKLİ REHABİLİTASYON İŞLEMLERİNİ YAPMAK	SAHİPLİ HAYVANLARIN KAYIT ALTINA ALINMASI, SAHİPLİ HAYVANLARIN KISIRLAŞTIRILMASININ ÖZENDİRİLMESİ, KISIRLAŞTIRMA FAALİYETLERİ VERMEK, BAKIMA MUHTAÇ SOKAK HAYVANLARININ REHABİLİTASYONU, KUDUZLA MÜCADELE, POLİKLİNİK HİZMETLERİ	VETERİNER MÜDÜRLÜĞÜ

EVSEL KATI ATIKLARIN İNSAN VE ÇEVRE SAĞLIĞI AÇISINDAN EN ETKİLİ VE ÇAĞDAŞ SİSTEMLERLE TOPLANMASINI SAĞLAMAK	TEMİZLİK VE ÇÖP TOPLAMA HİZMETLERİNDE DEVAMLILIĞI SAĞLAMAK İÇİN HİZMET ALIM, KONTEYNER ALIM, BAKIM, ONARIM VE YENİLEME ÇALIŞMALARI YAPMAK, EVSEL ATIKLARDAN AYRI TOPLANAN AMBALAJ ATIĞI MİKTARININ ARTIRILMASI, EVSEL ATIKLARDAN AYRI TOPLANAN ATIK PİL MİKTARININ ARTIRILMASI.	TEMİZLİK İŞLERİ MÜDÜRLÜĞÜ
TOPLUM SAĞLIĞINI KORUMAK VE TOPLUMSAL BİLİNCİ GELİŞTİRMEK İÇİN SAĞLIKLA İLGİLİ EĞİTİM ÇALIŞMALARI YAPMAK	POLİKLİNİK, HEMŞİRELİK, ACİL YARDIM, HASTA NAKİL VE LABORATUVAR HİZMETLERİ VERİLMESİ, KURUM ÇALIŞANLARINA HİZMET İÇİ EĞİTİM VERİLMESİ, HALKA, ÖĞRENCİLERE SAĞLIKLA İLGİLİ EĞİTİM VERİLMESİ; ÜNİVERSİTELER, DİĞER SAĞLIK KURUMLARI VE SİVİL TOPLUM KURULUŞLARI İLE ORTAKLAŞA SAĞLIKLA İLGİLİ ÇALIŞMALAR YAPILMASI, DİYABET, KALP VE TANSİYON TARAMALARININ GERÇEKLEŞMESİ.	SAĞLIK İŞLERİ MÜDÜRLÜĞÜ
GÜRÜLTÜ VE ÇEVRE KİRLİLİĞİNİ EN AZ DÜZEYE İNDİRMEK	FABRİKA, İŞYERİ, İMALATHANE, ATÖLYE VE EĞLENCE YERLERİNDE PROGRAMLI BİR ŞEKİLDE ÇEVRESEL GÜRÜLTÜ KONTROLLERİ YAPMAK, BİTKİSEL ATIK YAĞ TOPLANMASINI DENETLEMEK.	ÇEVRE KORUMA ve KONTROL MÜDÜRLÜĞÜ
İLÇE SINIRLARIMIZDA YAŞAYAN HALKIMIZIN EN İLERİ SEVİYEDE DÜZEN VE HUZURUNU SAĞLAMAK	HALKIN İHTİYAÇLARININ SAĞLIKLI VE GÜVENLİ BİR ŞEKİLDE KARŞILANMASINI SAĞLAYICI TEDBİRLER ALMAK, İNSAN SAĞLIĞININ BİREYSEL VEYA TOPLU OLARAK KORUNMASINA YÖNELİK HİZMETLERİN EN HIZLI VE KALİTELİ ŞEKİLDE YÜRÜTÜLMESİNİ SAĞLAMAK.	ZABITA MÜDÜRLÜĞÜ
BİLGİSAYAR DONANIMINI TEKNOLOJİK GELİŞMELER İŞİĞİNDE KURUMUN İHTİYAÇLARINI KARŞILAYACAK ŞEKİLDE YENİLEMEK, YAZILIM VE PAKET PROGRAMLARINI TEMİN ETMEK.	MÜDÜRLÜKLERDEN GELEN TALEPLER DOĞRULTUSUNDA BİLGİSAYAR VE ÇEVRE BİRİMLERİ ALIM, BAKIM VE YEDEK PARÇA TEMİNİ, İŞLETİM SİSTEMİ, PAKET PROGRAMLAR VE LİSANS ALIM, DİJİTAL ARŞİV SİSTEMİ, ELEKTRONİK BELGE AKIŞ SİSTEMİ VE MEVCUT PROGRAMLARIN GÜNCELLENMESİNE İLİŞKİN HİZMET ALIMLARININ YAPILMASI.	BİLGİ İŞLEM MÜDÜRLÜĞÜ
GELİRLERİN TAHSİL EDİLMESİNİ VE GİDERLERİN GERÇEKLEŞMESİNİ SAĞLAMAK, GELİR ARTIŞI VE GERÇEKLEŞME ORANI DAHA YÜKSEK BİR PERFORMANS ESASLI BÜTÇE OLUŞTURMAK	YAPILACAK SAHA ÇALIŞMALARıyla GELİR TAHAKKUKLARI VE MEVCUT TAHSİLAT ORANLARINI ARTTIRMAK, MALİ DISİPLİNİ SAĞLAYARAK BÜTÇE GELİR GİDER DENKLİĞİNİ %100 ORANDA SAĞLAMAK.	MALİ HİZMETLER MÜDÜRLÜĞÜ
BELEDİYE HİZMETLERİNDE ULAŞIMLA İLGİLİ HİZMET SUNMAK	BELEDİYE BİRİMLERİNDE KULLANILMAK ÜZERE HİZMET ALIM, BELEDİYE HİZMETLERİNDE KULLANILMAK ÜZERE TAŞIT KİRALANMASI, BELEDİYE HİZMETLERİNDEKİ ARAÇLARDA KULLANILACAK AKARYAKIT ALIM, BELEDİYE HİZMETLERİNDEKİ ARAÇLARIN BAKIM ONARIM VE YEDEK PARÇA ALIM, BELEDİYE HİZMETLERİNDE KULLANILACAK YENİ TAŞIT ALIM	ULAŞIM HİZMETLERİ MÜDÜRLÜĞÜ
KURUM HİZMETLERİ İLE İLGİLİYAYINLAR ÇIKARMAK VE ETKİNLİKLERİ KAMUOYUNA DUYURMAK	İLÇE HALKINI KURUM HİZMETLERİ İLE İLGİLİ BİLGİLENDİRMEK, HALKIN BELEDİYE HİZMETLERİNDEN FAYDALANMASINA YÖNELİK PERSONEL HİZMET ALIM YAPMAK, BELEDİYEMİZ ETKİNLİKLERİNDE DAĞITILMAK ÜZERE MUHTELİF İKRAMLARIN TEMİNİ VE DAĞITIMINI YAPMAK, SOSYAL SORUMLULUK PROJEMİZ KAPSAMINDA KADIN VE ÇOCUK GEZİLERİ DÜZENLEMEK	BASIN, YAYIN ve HAKLA İLİŞKİLER MÜDÜRLÜĞÜ

3.2. HARCAMA KALEMLERİ İTİBARI İLE BÜTÇE TOPLAMLARI

SIRA NO	BELEDİYE BİRİMLERİ	PERSONEL GİDERLERİ	SOSYAL GÜVENLİK	MAL ve HİZMET ALIMLARI	FAİZ GİDERLERİ	CARİ TRANS.	SERMAYE GİDERLERİ	SERMAYE TRANS.	BORÇ VERME	YEDEK ÖDENEK	GENEL TOPLAM
		01	02	03	04	05	06	07	08	09	
02	ÖZEL KALEM MÜDÜRLÜĞÜ	600.800	56.000	1.055.400	1.000	150.200			3.502.000		5.365.400
04	DESTEK HİZMETLERİ MÜDÜRLÜĞÜ	356.700	54.400	4.766.200	1.000						5.178.300
05	İNSAN KAYNAKLARI ve EĞİTİM MÜD.	1.140.600	90.400	13.169.500	1.000	500.000					14.901.500
10	BİLGİ İŞLEM MÜD.	289.500	33.600	648.100	1.000		450.000				1.422.200
11	ULAŞIM HİZMETLERİ MÜDÜRLÜĞÜ	3.054.900	625.900	6.199.800	300.000		3.300.300				13.480.900
12	DIŞ İLİŞKİLER MÜDÜRLÜĞÜ	150.800	20.800	2.210.500	1.000	3.504.000					5.887.100
18	YAZI İŞLERİ MÜDÜRLÜĞÜ	1.036.800	76.800	781.000	1.000						1.895.600
20	TEFTİŞ KURULU MÜDÜRLÜĞÜ	223.700	32.800	70.400	1.000						327.900
24	HUKUK İŞLERİ MÜDÜRLÜĞÜ	372.600	51.200	557.800	1.000						982.600
25	BASIN, YAYIN ve HALKLA İLİŞKİLER MÜDÜRLÜĞÜ	151.900	16.800	1.908.100	1.000						2.077.800
30	EMLAK ve İSTİMLAK MÜDÜRLÜĞÜ	126.600	16.800	619.600	27.000		3.000.000				3.790.000
31	FEN İŞLERİ MÜDÜRLÜĞÜ	4.618.700	888.800	4.782.800	500.000		26.266.000				37.056.300
32	MALİ HİZMETLER MÜDÜRLÜĞÜ	2.014.700	315.100	132.100	1.000	2.400.400		466.500		13.355.600	18.685.400
33	RUHSAT ve DENETİM MÜDÜRLÜĞÜ	586.700	91.200	52.000	1.000						730.900
34	İMAR ve ŞEHİRCİLİK MÜDÜRLÜĞÜ	754.400	101.100	45.500	1.000						902.000
35	KÜLTÜR ve SOSYAL İŞLER MÜDÜRLÜĞÜ	119.800	16.000	3.951.100	1.000	30.000	150.100				4.268.000
36	PARKLAR ve BAHÇELER MÜD.	1.088.700	164.100	2.938.500	1.000		70.000				4.262.300
37	PLAN ve PROJE MÜDÜRLÜĞÜ	536.600	73.600	49.100	1.000		120.000				780.300
38	SAĞLIK İŞLERİ MÜDÜRLÜĞÜ	2.821.900	521.600	264.300	1.000		210.000				3.818.800
39	SOSYAL YARDIM İŞLERİ MÜDÜRLÜĞÜ	196.800	28.800	794.700	1.000	123.000					1.144.300
40	TEMİZLİK İŞLERİ MÜDÜRLÜĞÜ	6.928.000	1.349.200	14.802.600	1.000		700.100				23.780.900
41	YAPI KONTROL MÜDÜRLÜĞÜ	569.600	80.000	82.500	1.000		2.500.000				3.233.100
42	ZABITA MÜDÜRLÜĞÜ	4.969.700	655.200	267.200	1.000						5.893.100
43	ÇEVRE KORUMA ve KONTROL MÜD.	124.700	16.000	41.900	1.000						183.600
44	ETÜD PROJE MÜDÜRLÜĞÜ	333.600	41.600	59.700	1.000		120.000				555.900
45	GECEKONDU ve SOSYAL KON. MÜD.	175.600	20.800	53.100	1.000		490.100				740.600
46	VETERİNER MÜDÜRLÜĞÜ	276.500	39.300	248.400	1.000		90.000				655.200
GENEL TOPLAM		33.620.900	5.477.900	60.551.900	851.000	6.707.600	37.466.600	466.500	3.502.000	13.355.600	162.000.000